CAMEROON CIVIL AVIATION AUTHORITY - **C C A A**

LETTRE COMMANDE N°00258/LC/*CCAA/CIPM/ 2016*

Passée Après Appel d'Offres National Restreint
N°00119/AONR/CCAA/CIPM/2016 du 25 Juillet 2016

ETUDES TECHNIQUES EN VUE DE LA REALISATION DES ETUDES POUR LES TRAVAUX DE REHABILITATION DE LA CLOTURE DE SURETE ET L'AMENAGEMENT DE LA ROUTE DE PATROUILLE DE L'AEROPORT INTERNATIONAL DE DOUALA LOT N°2

LOT 3 (ROUTE DE PATROUILLE)

PIECES GRAPHIQUES

Avril 2019

LE COMPETING

COMPLEXE D'ETUDES D'INGENIERIE

E-Mail : cae@lecompeting.com

BP : 6718 Douala / 7214 Yaoundé – Tél. /Fax. 222 21 59 88 / 699 50 11 77 - RC n° 025 063

SOMMAIRE

I –PLAN D'ENSEMBLE DES LEVES TOPOGRAPHIQUES DE LA ROUTE DE PATROUILLE LOT 3

II - PLANS DE DECOUPAGE DE LA ROUTE DE PATROUILLE

III-TRACE EN PLAN & PROFILS EN LONG DU PROJET

IV –PROFILS EN TRAVERS TYPE

I–PLAN D'ENSEMBLE DES LEVES TOPOGRAPHIQUES DE LA ROUTE DE PATROUILLE LOT 3
(Format AO et A3)

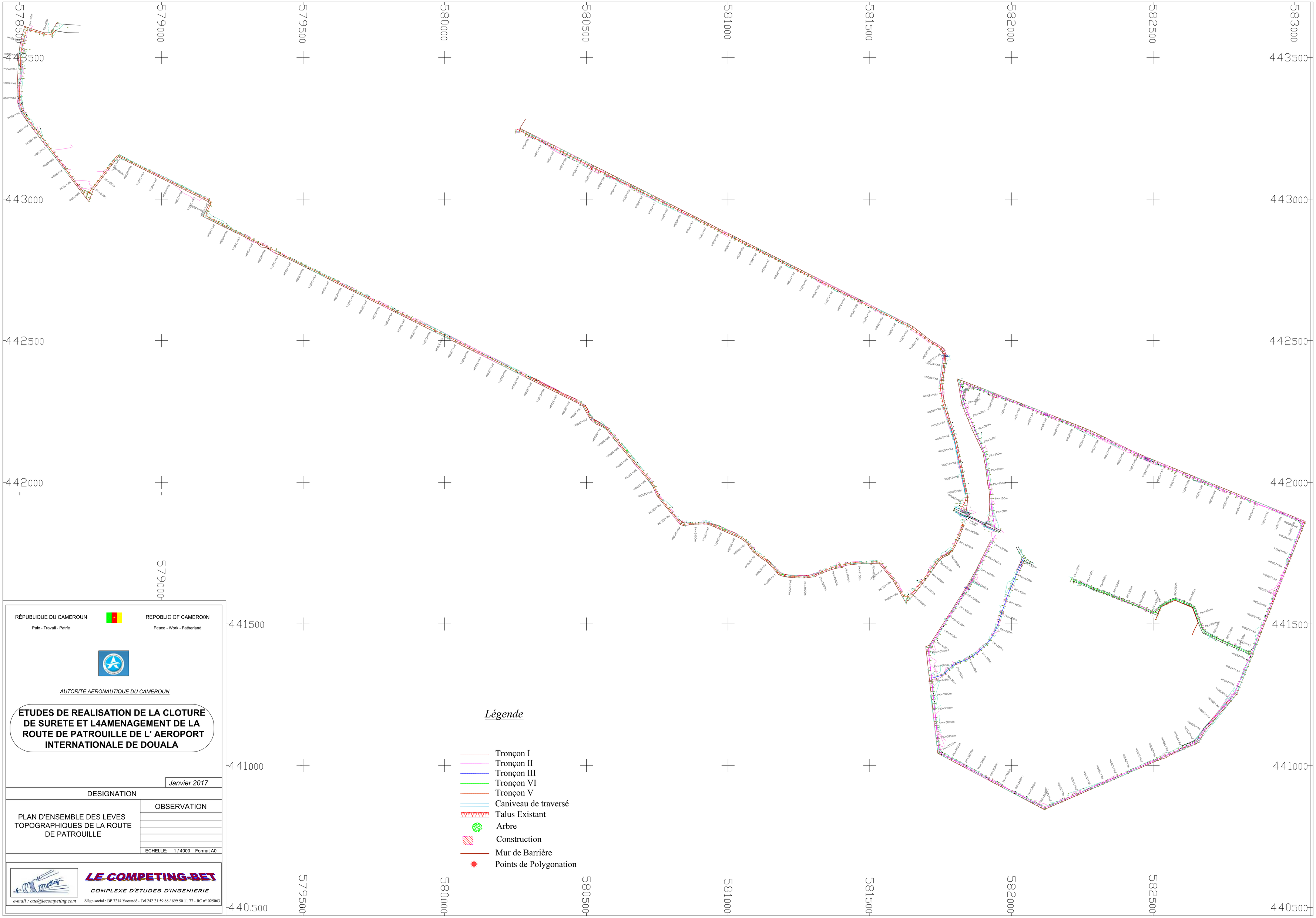

RÉPUBLIQUE DU CAMEROUN

Paix - Travail - Patrie

REPOBLIC OF CAMERO0N

Peace - Work - Fatherland

AUTORITE AERONAUTIQUE DU CAMEROUN

ETUDES DE REALISATION DE LA CLOTURE DE SURETE ET L4AMENAGEMENT DE LA ROUTE DE PATROUILLE DE L' AEROPORT INTERNATIONALE DE DOUALA

Janvier 2017

DESIGNATION	OBSERVATION
PLAN D'ENSEMBLE DES LEVES TOPOGRAPHIQUES DE LA ROUTE DE PATROUILLE	
	ECHELLE: 1 / 4000 Format A0

LE COMPETING-BET

COMPLEXE D'ETUDES D'INGENIERIE

e-mail : cae@lecompeting.com

Siège social : BP 7214 Yaoundé - Tel 242 21 59 88 / 699 50 11 77 - RC n° 025063

II - PLANS DE DECOUPAGE DE LA ROUTE DE PATROUILLE

PLAN DE DECOUPAGE DE LA VOIE DE PATROUILLE.

III-TRACE EN PLAN & PROFILS EN LONG DU PROJET

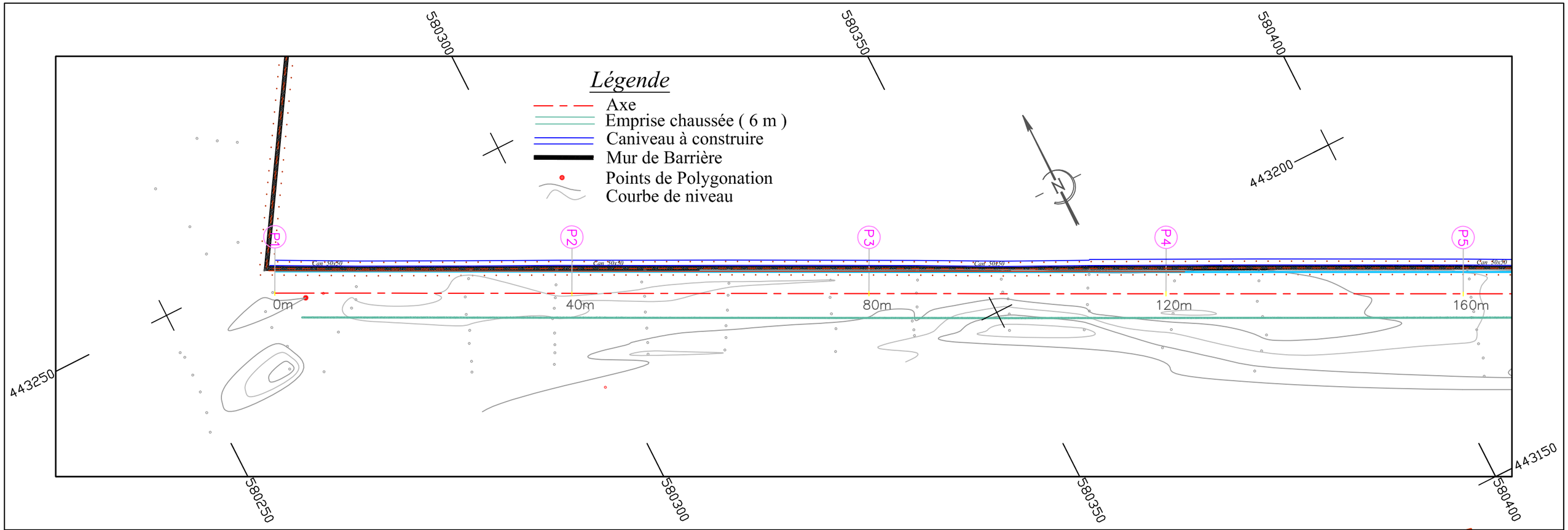

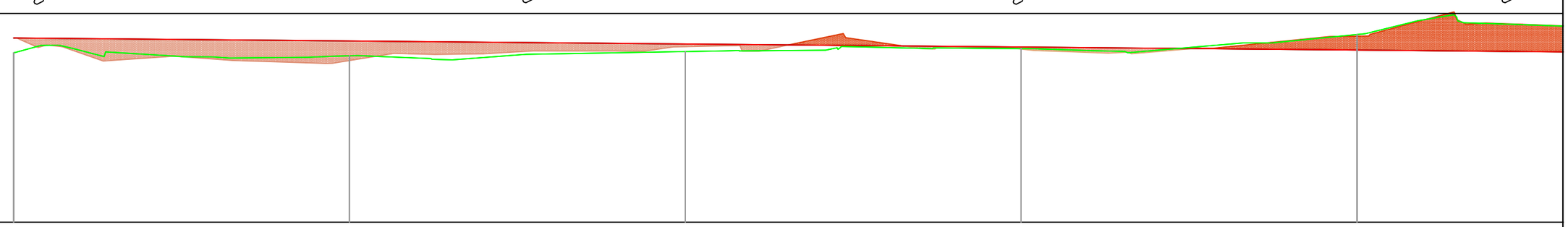

PC : 6.000 m

Numéro de profils en travers	P1	P2	P3	P4	P5
Altitudes TN	12.660	12.540	12.705	12.821	13.377
Altitudes Projet	13.237	13.119	13.001	12.883	12.764
Ecart TN - Projet	0.577	0.579	0.296	0.062	-0.612
Distances cumulées TN	0	40	80	120	160
Distances partielles Projet	40	40	40	40	40

RÉPUBLIQUE DU CAMEROUN

Paix - Travail - Patrie

AUTORITE AERONAUTIQUE DU CAMEROUN

ÉTUDES DE RÉALISATION DE LA CLÔTURE DE SÛRETÉ ET L'AMENAGEMENT DE LA ROUTE DE PATROUILLE DE L' AÉROPORT INTERNATIONALE DE DOUALA

LE COMPETING-BET

COMPLEXE D'ETUDES D'INGENIERIE

Siège social : BP 7214 Yaoundé - Tel 242 21 59 88 / 699 50 11 77 - RC n° 025063

VUE EN PLAN PROJET

PROFIL EN LONG

Tronçon I

Echelle: 1 / 500

Planche 1 / 14

Janvier 2017

Avril 2017

Décembre 2017

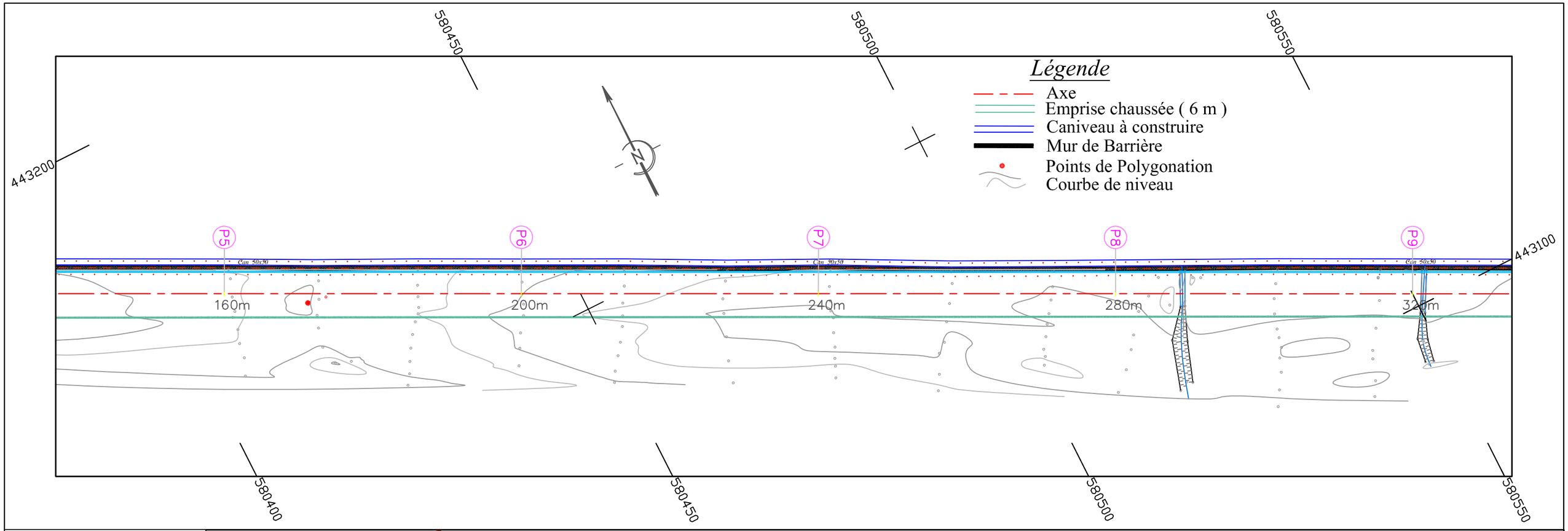

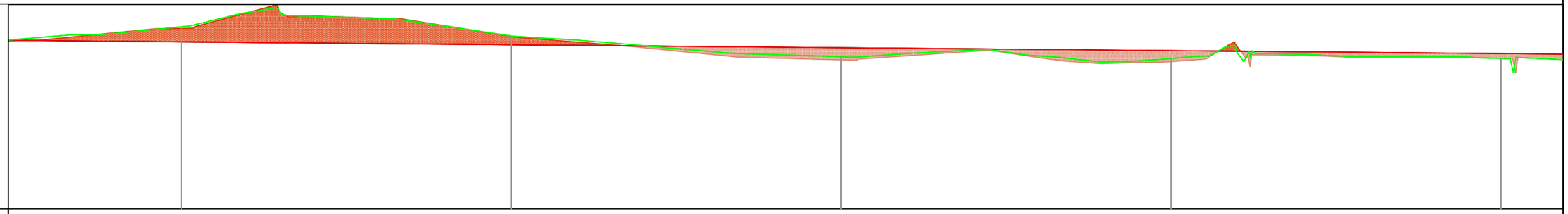

Echelle en X : 1/400
Echelle en Y : 1/100
PC : 6.000 m

Numéro de profil en travers	P5	P6	P7	P8	P9
Altitudes TN	13.377	13.006	12.160	12.092	12.092
Altitudes Projet	12.764	12.646	12.528	12.410	12.291
Ecart TN - Projet	-0.612	-0.359	0.368	0.317	0.199
Distances partielles	160	200	240	280	320
Ditances cumulées	40	40	40	40	40

RÉPUBLIQUE DU CAMEROUN

Paix - Travail - Patrie

AUTORITE AERONAUTIQUE DU CAMEROUN

ÉTUDES DE RÉALISATION DE LA CLÔTURE DE SÛRETÉ ET L'AMENAGEMENT DE LA ROUTE DE PATROUILLE DE L' AÉROPORT INTERNATIONALE DE DOUALA

LE COMPETING-BET

COMPLEXE D'ETUDES D'INGENIERIE

Siège social : BP 7214 Yaoundé - Tel 242 21 59 88 / 699 50 11 77 - RC n° 025063

VUE EN PLAN PROJET

PROFIL EN LONG

Tronçon I

Echelle: 1 / 500

Planche 2 / 14

Janvier 2017

Avril 2017

Décembre 2017

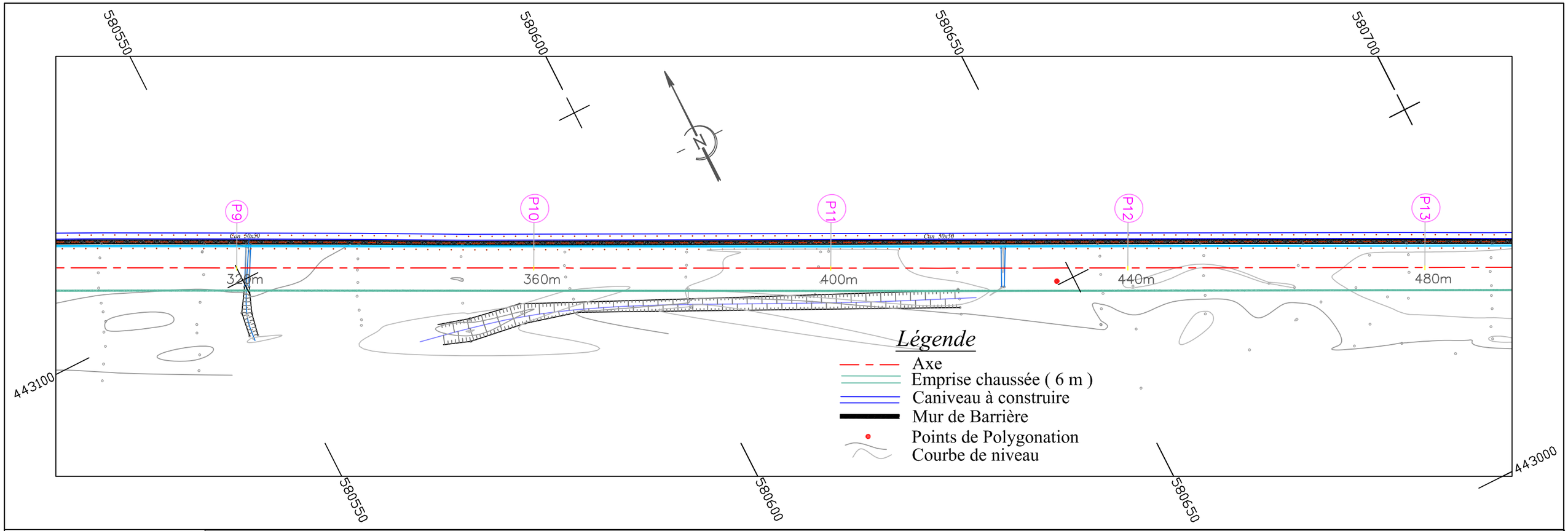

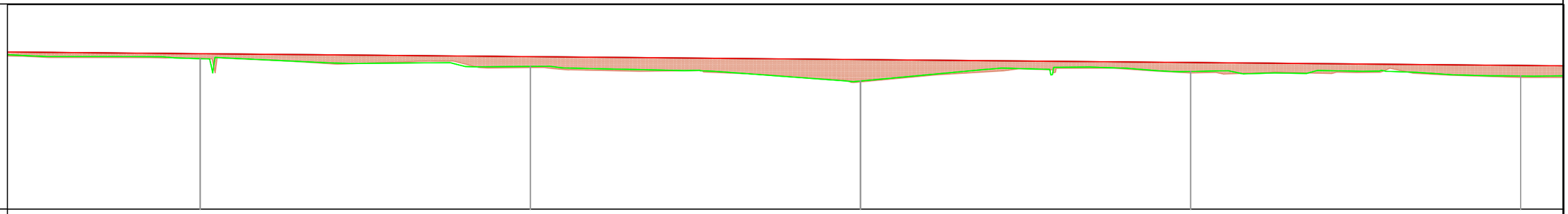

Echelle en X : 1/400
Echelle en Y : 1/100
PC : 6.000 m

Numéro de profil en travers	P9	P10	P11	P12	P13
Altitudes TN	12.092	11.777	11.187	11.575	11.390
Altitudes Projet	12.291	12.173	12.055	11.937	11.819
Ecart TN - Projet	0.199	0.396	0.868	0.362	0.429
Distances partielles	320	360	400	440	480
Ditances cumulées	40	40	40	40	40

RÉPUBLIQUE DU CAMEROUN

Paix - Travail - Patrie

AUTORITE AERONAUTIQUE DU CAMEROUN

ÉTUDES DE RÉALISATION DE LA CLÔTURE DE SÛRETÉ ET L'AMENAGEMENT DE LA ROUTE DE PATROUILLE DE L' AÉROPORT INTERNATIONALE DE DOUALA

LE COMPETING-BET

COMPLEXE D'ETUDES D'INGENIERIE

Siège social : BP 7214 Yaoundé - Tel 242 21 59 88 / 699 50 11 77 - RC n° 025063

VUE EN PLAN PROJET

PROFIL EN LONG

Tronçon I

Echelle: 1 / 500

Planche 3 / 14

Janvier 2017

Avril 2017

Décembre 2017

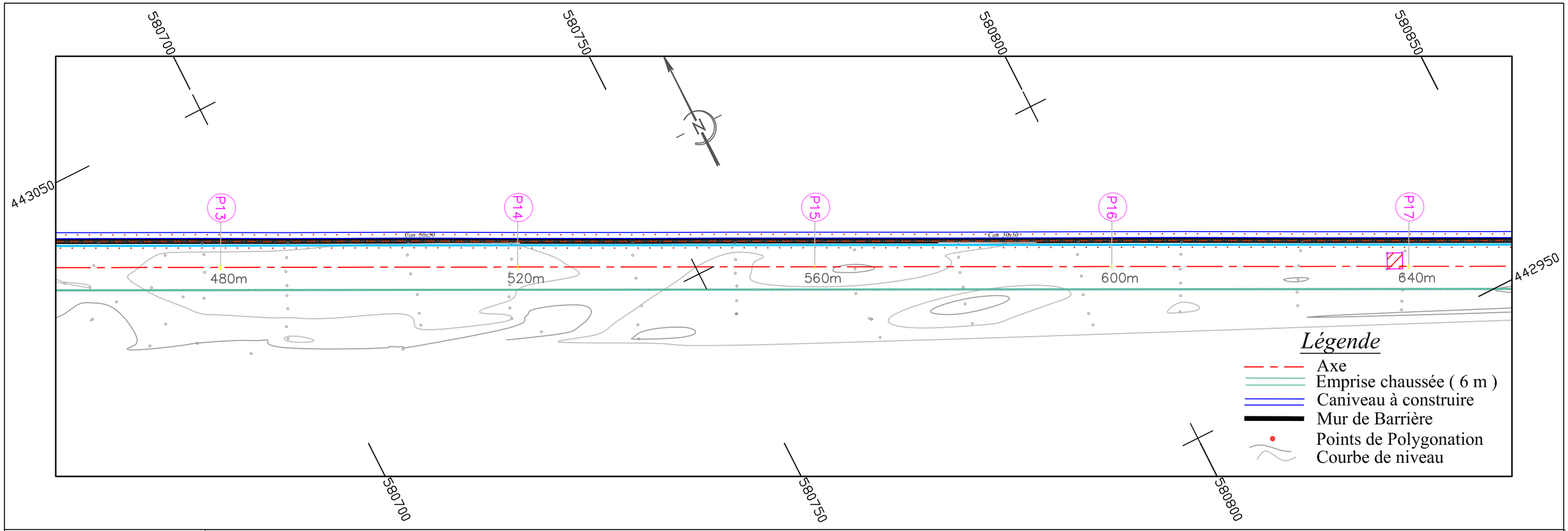

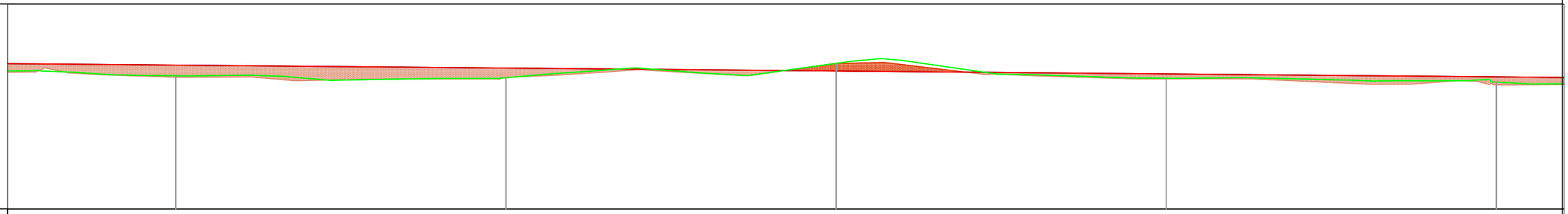

Echelle en X : 1/400
Echelle en Y : 1/100
PC : 6.000 m

Numéro de profil en travers	P13	P14	P15	P16	P17
Altitudes TN	11.390	11.308	11.888	11.292	11.133
Altitudes Projet	11.819	11.700	11.582	11.464	11.346
Ecart TN - Projet	0.429	0.393	-0.306	0.172	0.213
Distances partielles	480	520	560	600	640
Ditances cumulées	40	40	40	40	40

RÉPUBLIQUE DU CAMEROUN

Paix - Travail - Patrie

AUTORITE AERONAUTIQUE DU CAMEROUN

ÉTUDES DE RÉALISATION DE LA CLÔTURE DE SÛRETÉ ET L'AMENAGEMENT DE LA ROUTE DE PATROUILLE DE L' AÉROPORT INTERNATIONALE DE DOUALA

LE COMPETING-BET

COMPLEXE D'ETUDES D'INGENIERIE

Siège social : BP 7214 Yaoundé - Tel 242 21 59 88 / 699 50 11 77 - RC n° 025063

VUE EN PLAN PROJET

PROFIL EN LONG

Tronçon I

Echelle: 1 / 500

Planche 4 / 14

Janvier 2017

Avril 2017

Décembre 2017

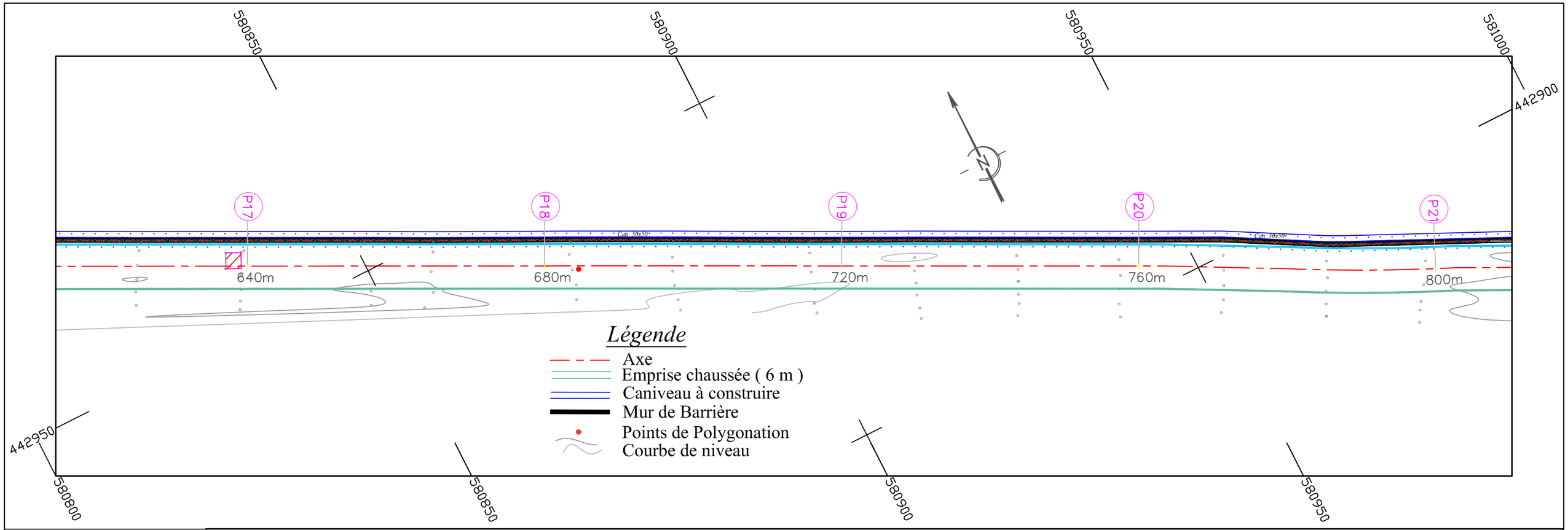

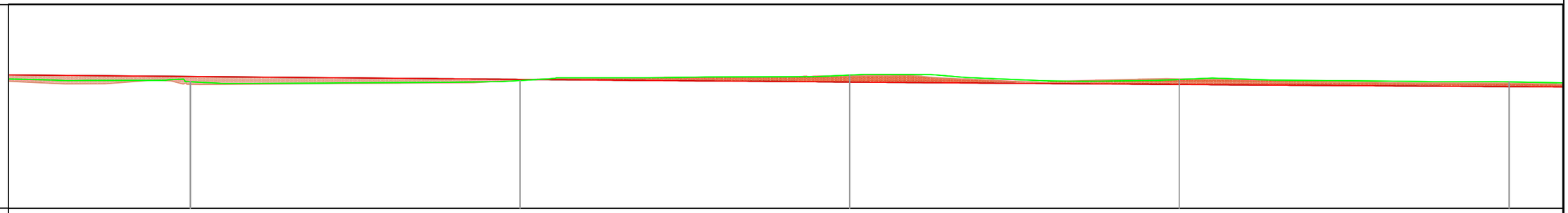

Echelle en X : 1/400
Echelle en Y : 1/100
PC : 6.000 m

Numéro de profil en travers	P17	P18	P19	P20	P21
Altitudes TN	11.133	11.179	11.403	11.222	11.127
Altitudes Projet	11.346	11.228	11.119	11.021	10.934
Ecart TN - Projet	0.213	0.049	-0.284	-0.201	-0.192
Distances partielles	640	680	720	760	800
Ditances cumulées	40	40	40	40	40

RÉPUBLIQUE DU CAMEROUN

Paix - Travail - Patrie

AUTORITE AERONAUTIQUE DU CAMEROUN

ÉTUDES DE RÉALISATION DE LA CLÔTURE DE SÛRETÉ ET L'AMENAGEMENT DE LA ROUTE DE PATROUILLE DE L' AÉROPORT INTERNATIONALE DE DOUALA

LE COMPETING-BET

COMPLEXE D'ETUDES D'INGENIERIE

Siège social : BP 7214 Yaoundé - Tel 242 21 59 88 / 699 50 11 77 - RC n° 025063

VUE EN PLAN PROJET

PROFIL EN LONG

Tronçon I

Echelle: 1 / 500

Planche 5 / 14

Janvier 2017

Avril 2017

Décembre 2017

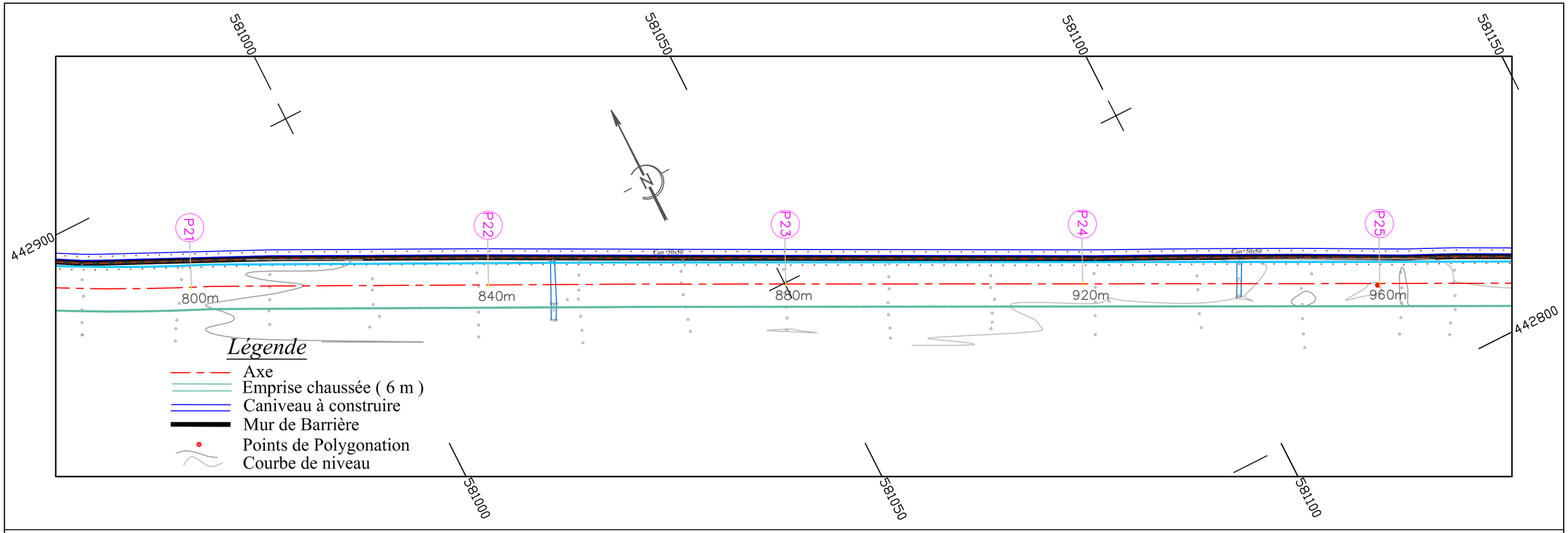

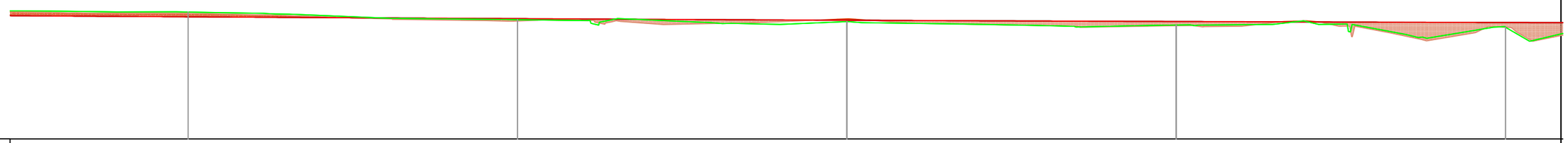

Echelle en X : 1/400
Echelle en Y : 1/100
PC : 6.000 m

Numéro de profil en travers	P21		P22		P23		P24		P25
Altitudes TN	11.127		10.820		10.741		10.601		10.518
Altitudes Projet	10.934		10.860		10.797		10.745		10.705
Ecart TN - Projet	-0.192		0.040		0.055		0.144		0.187
Distances partielles	800		840		880		920		960
Ditances cumulées	40	40		40		40		40	

RÉPUBLIQUE DU CAMEROUN

Paix - Travail - Patrie

AUTORITE AERONAUTIQUE DU CAMEROUN

ÉTUDES DE RÉALISATION DE LA CLÔTURE DE SÛRETÉ ET L'AMENAGEMENT DE LA ROUTE DE PATROUILLE DE L' AÉROPORT INTERNATIONALE DE DOUALA

LE COMPETING-BET

COMPLEXE D'ETUDES D'INGENIERIE

Siège social : BP 7214 Yaoundé - Tel 242 21 59 88 / 699 50 11 77 - RC n° 025063

VUE EN PLAN PROJET

PROFIL EN LONG

Tronçon I

Echelle: 1 / 500

Planche 6 / 14

Janvier 2017

Avril 2017

Décembre 2017

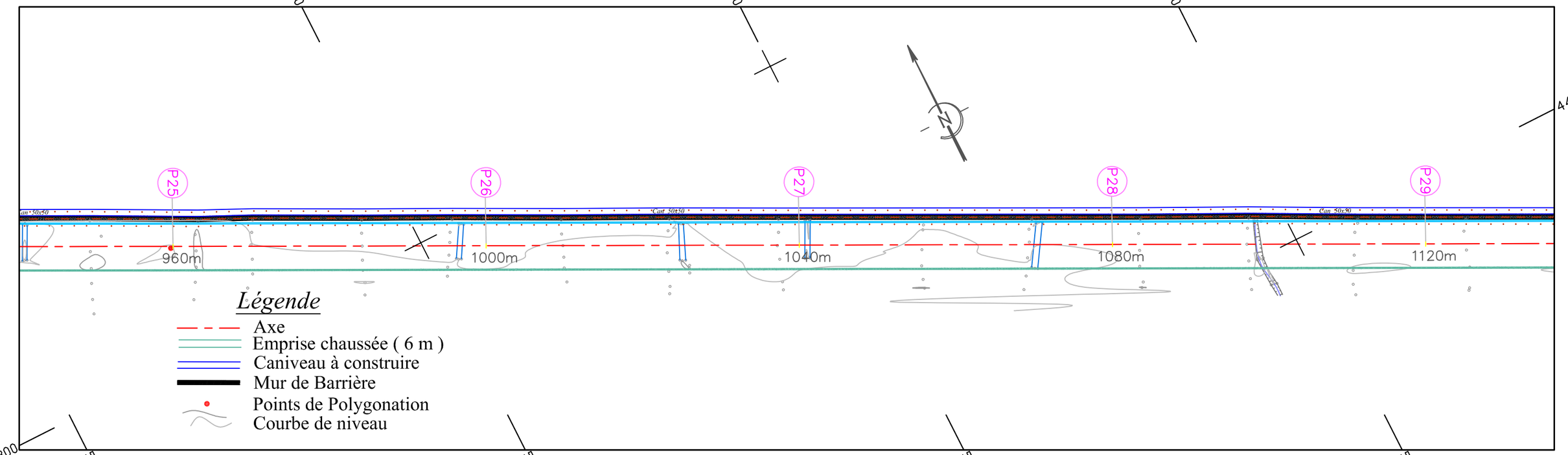

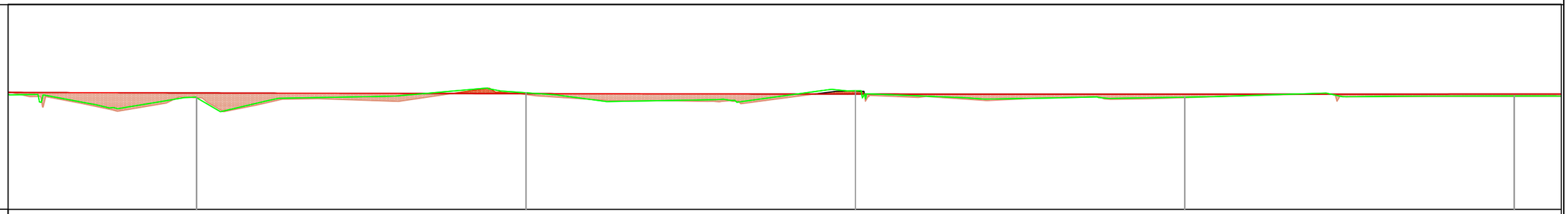

Echelle en X : 1/400
Echelle en Y : 1/100
PC : 6.000 m

Numéro de profil en travers	P25	P26	P27	P28	P29
Altitudes TN	10.518	10.712	10.792	10.534	10.583
Altitudes Projet	10.705	10.676	10.659	10.654	10.660
Ecart TN - Projet	0.187	-0.036	-0.132	0.120	0.077
Distances partielles	960	1000	1040	1080	1120
Ditances cumulées	40	40	40	40	40

RÉPUBLIQUE DU CAMEROUN

Paix - Travail - Patrie

AUTORITE AERONAUTIQUE DU CAMEROUN

ÉTUDES DE RÉALISATION DE LA CLÔTURE DE SÛRETÉ ET L'AMENAGEMENT DE LA ROUTE DE PATROUILLE DE L' AÉROPORT INTERNATIONALE DE DOUALA

LE COMPETING-BET

COMPLEXE D'ETUDES D'INGENIERIE

Siège social : BP 7214 Yaoundé - Tel 242 21 59 88 / 699 50 11 77 - RC n° 025063

VUE EN PLAN PROJET

PROFIL EN LONG

Tronçon I

Echelle: 1 / 500

Planche 7 / 14

Janvier 2017

Avril 2017

Décembre 2017

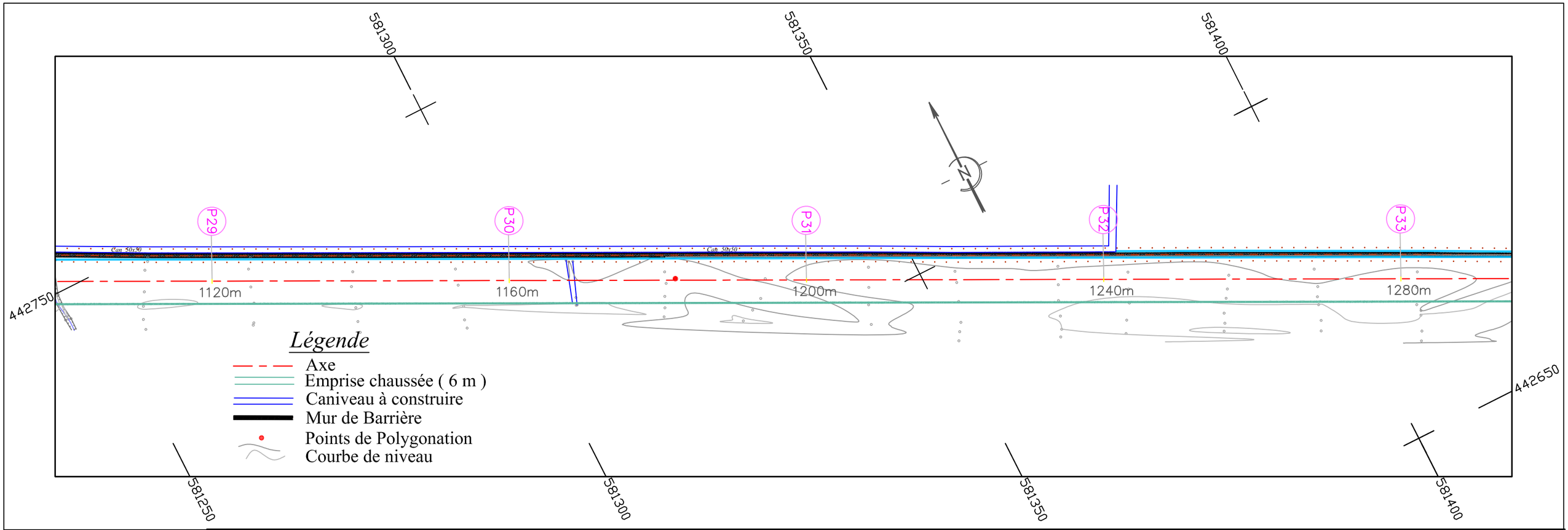

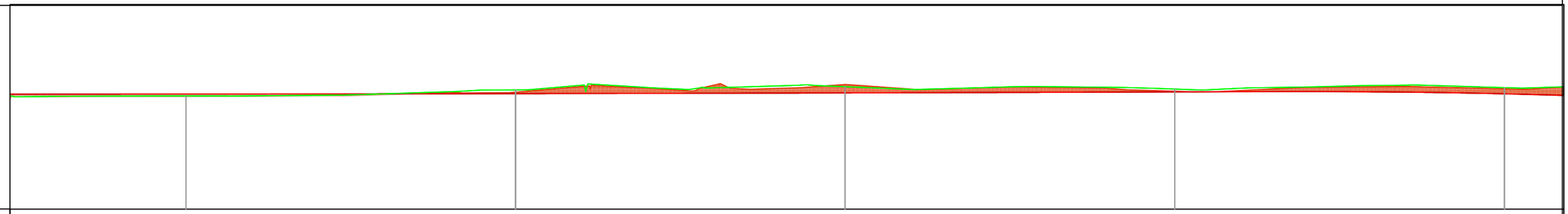

Echelle en X : 1/400
Echelle en Y : 1/100
PC : 6.000 m

Numéro de profil en travers	P29	P30	P31	P32	P33
Altitudes TN	10.583	10.828	10.955	10.862	10.918
Altitudes Projet	10.660	10.678	10.707	10.748	10.671
Ecart TN - Projet	0.077	-0.150	-0.248	-0.114	-0.248
Distances partielles	1120	1160	1200	1240	1280
Ditances cumulées	40	40	40	40	40

RÉPUBLIQUE DU CAMEROUN

Paix - Travail - Patrie

AUTORITE AERONAUTIQUE DU CAMEROUN

ÉTUDES DE RÉALISATION DE LA CLÔTURE DE SÛRETÉ ET L'AMENAGEMENT DE LA ROUTE DE PATROUILLE DE L' AÉROPORT INTERNATIONALE DE DOUALA

LE COMPETING-BET

COMPLEXE D'ETUDES D'INGENIERIE

Siège social : BP 7214 Yaoundé - Tel 242 21 59 88 / 699 50 11 77 - RC n° 025063

VUE EN PLAN PROJET

PROFIL EN LONG

Tronçon I

Echelle: 1 / 500

Planche 8 / 14

Janvier 2017

Avril 2017

Décembre 2017

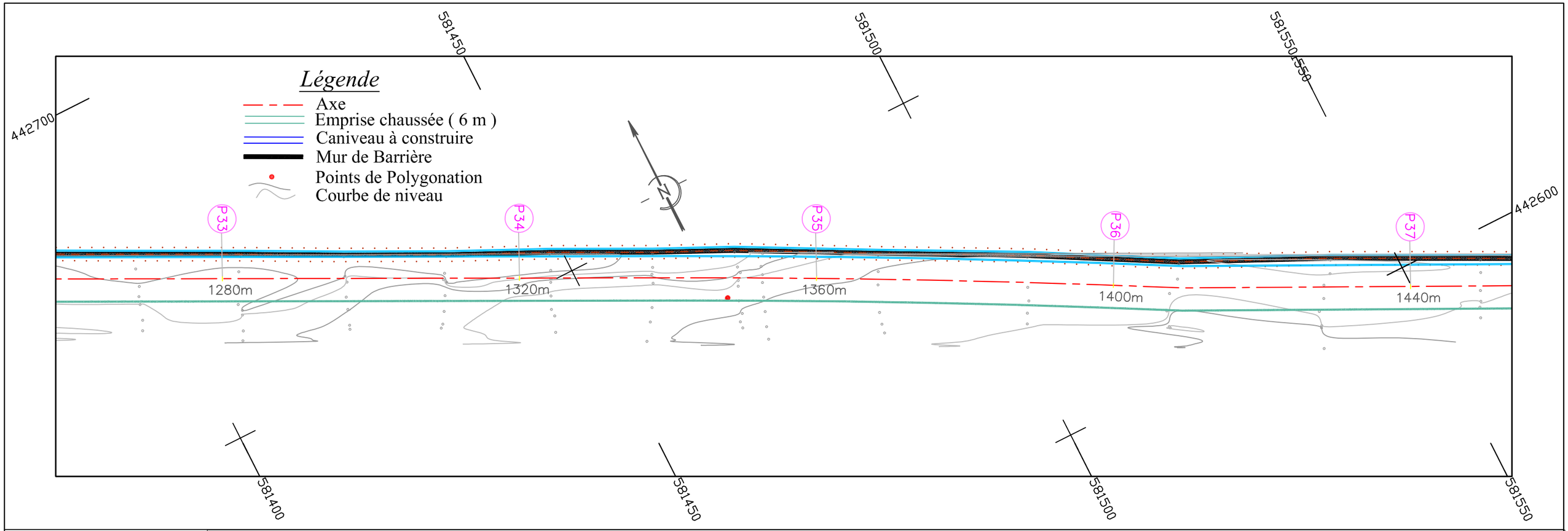

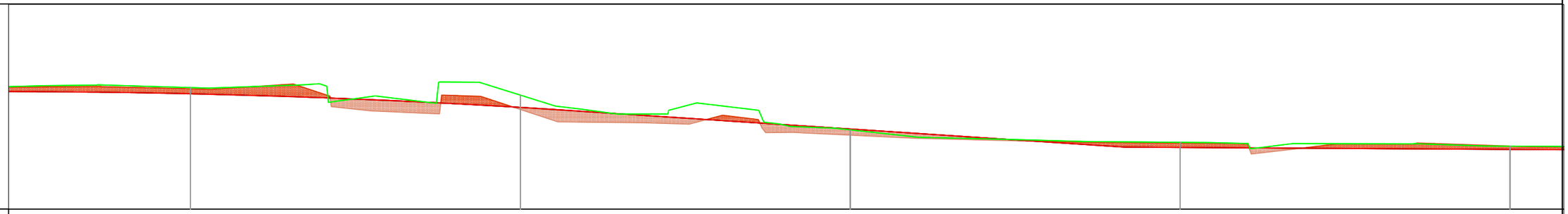

Echelle en X : 1/400
Echelle en Y : 1/100
PC : 6.000 m

Numéro de profil en travers	P33	P34	P35	P36	P37
Altitudes TN	10.918	10.616	9.210	8.705	8.551
Altitudes Projet	10.671	10.121	9.245	8.498	8.419
Ecart TN - Projet	-0.248	-0.495	0.035	-0.208	-0.131
Distances partielles	1280	1320	1360	1400	1440
Ditances cumulées	40	40	40	40	40

RÉPUBLIQUE DU CAMEROUN

Paix - Travail - Patrie

AUTORITE AERONAUTIQUE DU CAMEROUN

ÉTUDES DE RÉALISATION DE LA CLÔTURE DE SÛRETÉ ET L'AMENAGEMENT DE LA ROUTE DE PATROUILLE DE L' AÉROPORT INTERNATIONALE DE DOUALA

LE COMPETING-BET

COMPLEXE D'ETUDES D'INGENIERIE

Siège social : BP 7214 Yaoundé - Tel 242 21 59 88 / 699 50 11 77 - RC n° 025063

VUE EN PLAN PROJET

PROFIL EN LONG

Tronçon I

Echelle: 1 / 500

Planche 9 / 14

Janvier 2017

Avril 2017

Décembre 2017

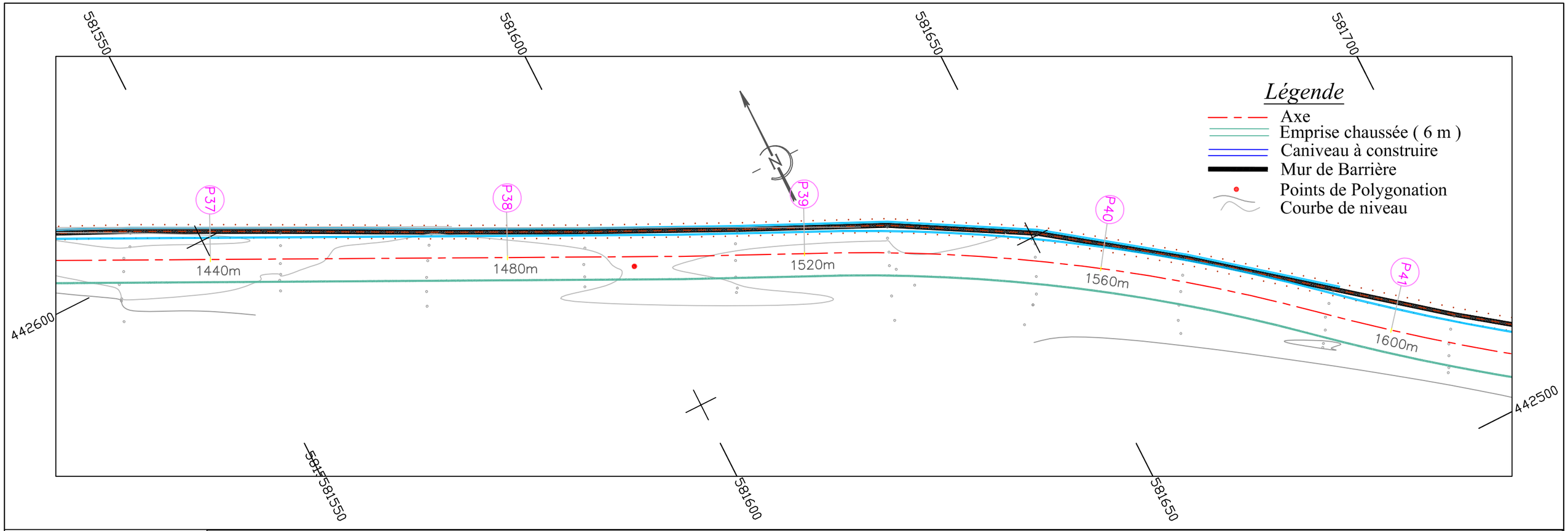

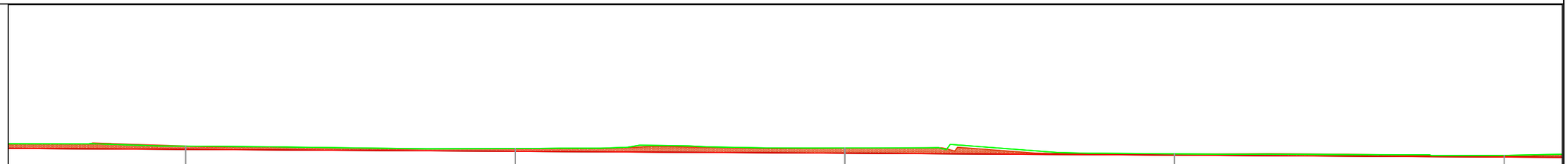

Echelle en X : 1/400
Echelle en Y : 1/100
PC : 6.000 m

Numéro de profil en travers	P37	P38	P39	P40	P41
Altitudes TN	8.551	8.453	8.476	8.237	8.176
Altitudes Projet	8.419	8.341	8.263	8.185	8.107
Ecart TN - Projet	-0.131	-0.112	-0.213	-0.052	-0.069
Distances partielles	1440	1480	1520	1560	1600
Ditances cumulées	40	40	40	40	40

RÉPUBLIQUE DU CAMEROUN

Paix - Travail - Patrie

AUTORITE AERONAUTIQUE DU CAMEROUN

ÉTUDES DE RÉALISATION DE LA CLÔTURE DE SÛRETÉ ET L'AMENAGEMENT DE LA ROUTE DE PATROUILLE DE L' AÉROPORT INTERNATIONALE DE DOUALA

LE COMPETING-BET

COMPLEXE D'ETUDES D'INGENIERIE

Siège social : BP 7214 Yaoundé - Tel 242 21 59 88 / 699 50 11 77 - RC n° 025063

VUE EN PLAN PROJET

PROFIL EN LONG

Tronçon I

Echelle: 1 / 500

Planche 10 / 14

Janvier 2017

Avril 2017

Décembre 2017

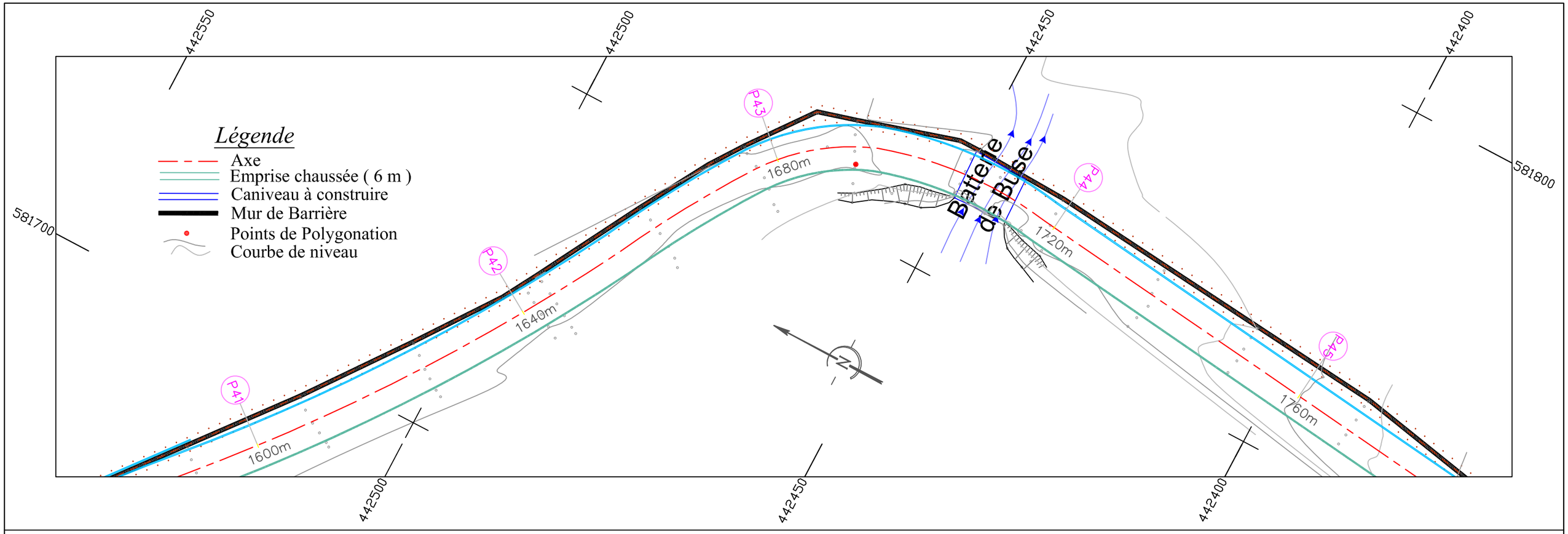

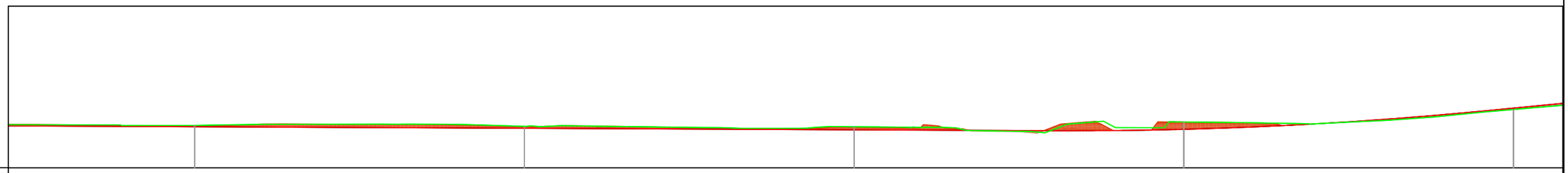

Echelle en X : 1/400
Echelle en Y : 1/100
PC : 6.000 m

Numéro de profil en travers	P41	P42	P43	P44	P45
Altitudes TN	8.176	8.124	8.104	8.345	8.991
Altitudes Projet	8.107	8.029	7.951	7.975	9.061
Ecart TN - Projet	-0.069	-0.096	-0.154	-0.370	0.070
Distances partielles	1600	1640	1680	1720	1760
Ditances cumulées	40	40	40	40	40

RÉPUBLIQUE DU CAMEROUN

Paix - Travail - Patrie

AUTORITE AERONAUTIQUE DU CAMEROUN

ÉTUDES DE RÉALISATION DE LA CLÔTURE DE SÛRETÉ ET L'AMENAGEMENT DE LA ROUTE DE PATROUILLE DE L' AÉROPORT INTERNATIONALE DE DOUALA

LE COMPETING-BET

COMPLEXE D'ETUDES D'INGENIERIE

Siège social : BP 7214 Yaoundé - Tel 242 21 59 88 / 699 50 11 77 - RC n° 025063

VUE EN PLAN PROJET

PROFIL EN LONG

Tronçon I

Echelle: 1 / 500

Planche 11 / 14

Janvier 2017

Avril 2017

Décembre 2017

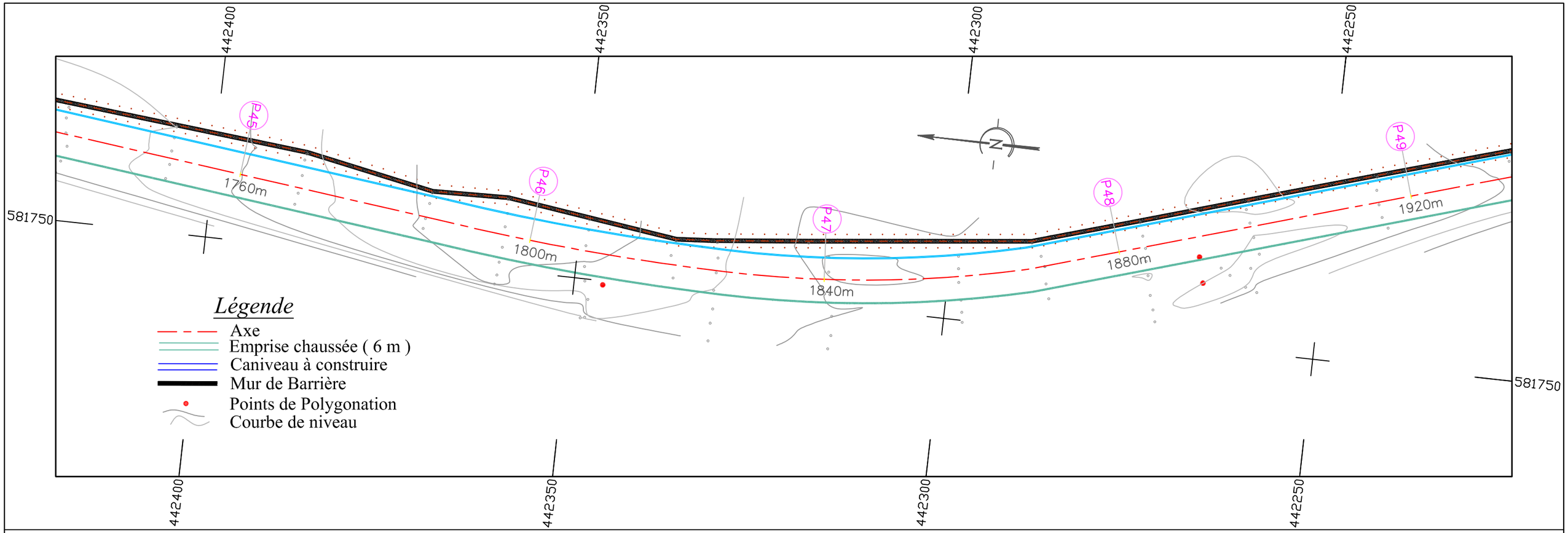

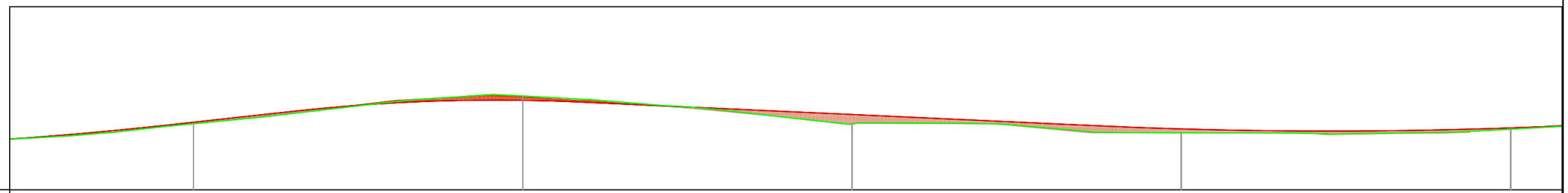

Echelle en X : 1/400
Echelle en Y : 1/100
PC : 6.000 m

Numéro de profil en travers	P45	P46	P47	P48	P49
Altitudes TN	8.991	10.249	8.965	8.580	8.744
Altitudes Projet	9.061	10.052	9.409	8.757	8.803
Ecart TN - Projet	0.070	-0.197	0.444	0.177	0.060
Distances partielles	1760	1800	1840	1880	1920
Ditances cumulées	40	40	40	40	40

RÉPUBLIQUE DU CAMEROUN

Paix - Travail - Patrie

AUTORITE AERONAUTIQUE DU CAMEROUN

ÉTUDES DE RÉALISATION DE LA CLÔTURE DE SÛRETÉ ET L'AMENAGEMENT DE LA ROUTE DE PATROUILLE DE L' AÉROPORT INTERNATIONALE DE DOUALA

LE COMPETING-BET

COMPLEXE D'ETUDES D'INGENIERIE

Siège social : BP 7214 Yaoundé - Tel 242 21 59 88 / 699 50 11 77 - RC n° 025063

VUE EN PLAN PROJET

PROFIL EN LONG

Tronçon I

Echelle: 1 / 500

Planche 12 / 14

Janvier 2017

Avril 2017

Décembre 2017

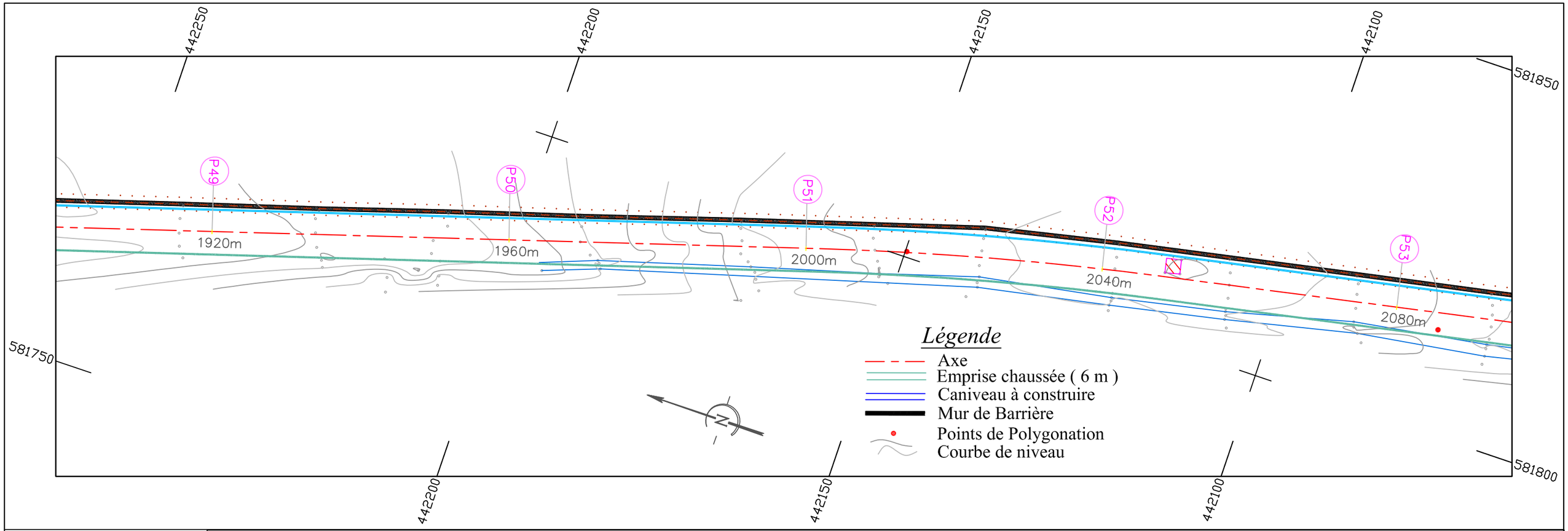

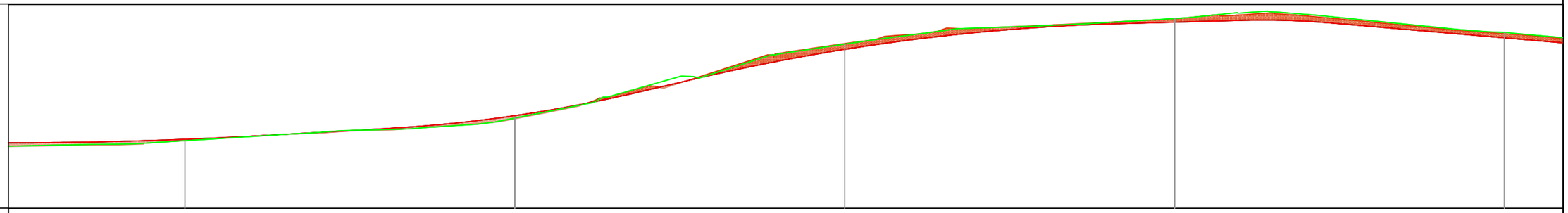

Echelle en X : 1/400
Echelle en Y : 1/100
PC : 6.000 m

Numéro de profil en travers	P49	P50	P51	P52	P53
Altitudes TN	8.744	9.669	12.672	13.716	13.147
Altitudes Projet	8.803	9.765	12.459	13.565	12.929
Ecart TN - Projet	0.060	0.096	-0.213	-0.151	-0.218
Distances partielles	1920	1960	2000	2040	2080
Ditances cumulées	40	40	40	40	40

RÉPUBLIQUE DU CAMEROUN

Paix - Travail - Patrie

AUTORITE AERONAUTIQUE DU CAMEROUN

ÉTUDES DE RÉALISATION DE LA CLÔTURE DE SÛRETÉ ET L'AMENAGEMENT DE LA ROUTE DE PATROUILLE DE L' AÉROPORT INTERNATIONALE DE DOUALA

LE COMPETING-BET

COMPLEXE D'ETUDES D'INGENIERIE

Siège social : BP 7214 Yaoundé - Tel 242 21 59 88 / 699 50 11 77 - RC n° 025063

VUE EN PLAN PROJET

PROFIL EN LONG

Tronçon I

Echelle: 1 / 500

Planche 13 / 14

Janvier 2017

Avril 2017

Décembre 2017

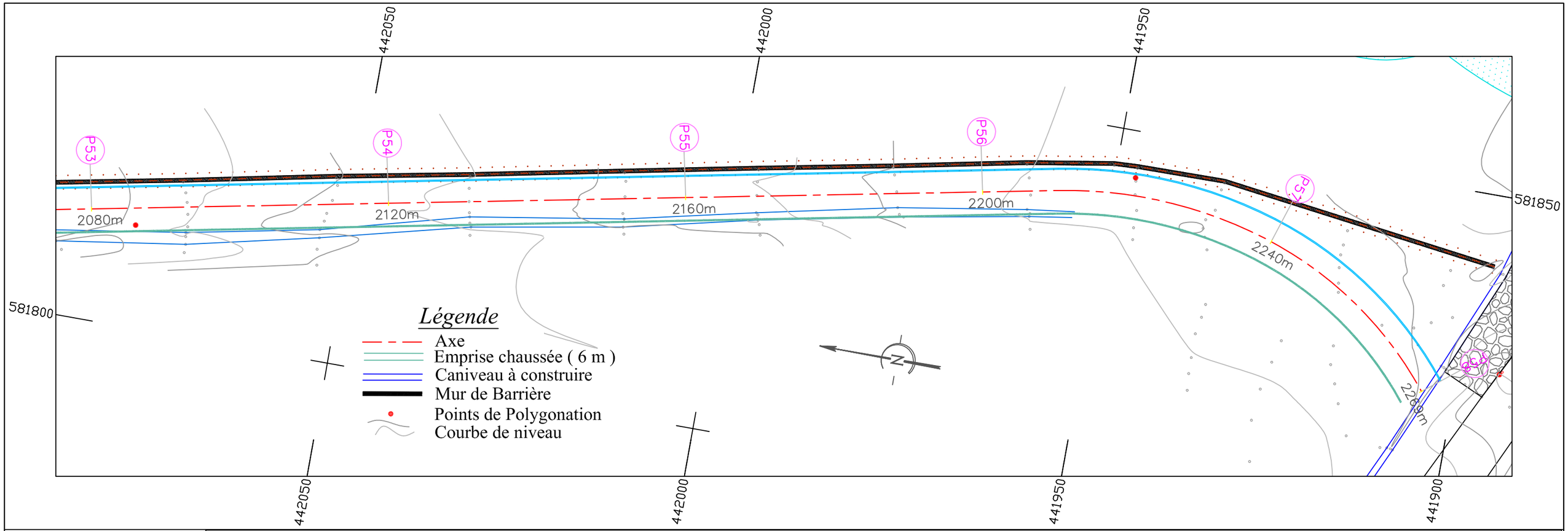

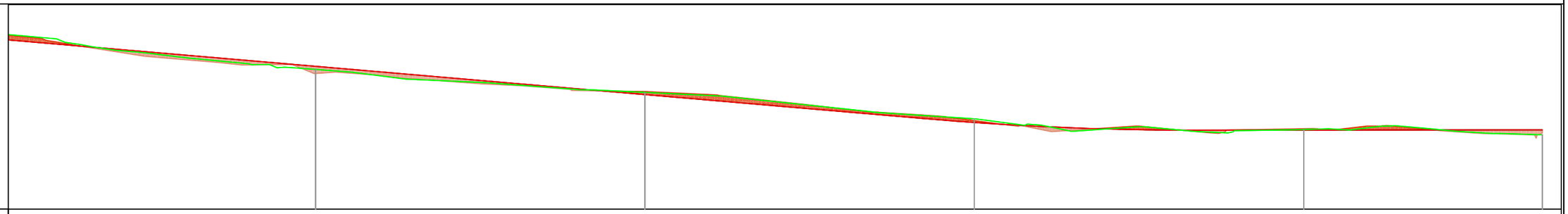

Echelle en X : 1/400
Echelle en Y : 1/100
PC : 6.000 m

Numéro de profil en travers	P54	P55	P56	P57	P58
Altitudes TN	11.655	10.725	9.656	9.224	9.010
Altitudes Projet	11.783	10.636	9.507	9.200	9.211
Ecart TN - Projet	0.128	-0.088	-0.149	-0.023	0.202
Distances partielles	2120	2160	2200	2240	2269
Ditances cumulées	40	40	40	40	29

RÉPUBLIQUE DU CAMEROUN

Paix - Travail - Patrie

AUTORITE AERONAUTIQUE DU CAMEROUN

ÉTUDES DE RÉALISATION DE LA CLÔTURE DE SÛRETÉ ET L'AMENAGEMENT DE LA ROUTE DE PATROUILLE DE L' AÉROPORT INTERNATIONALE DE DOUALA

LE COMPETING-BET

COMPLEXE D'ETUDES D'INGENIERIE

Siège social : BP 7214 Yaoundé - Tel 242 21 59 88 / 699 50 11 77 - RC n° 025063

VUE EN PLAN PROJET

PROFIL EN LONG

Tronçon I

Echelle: 1 / 500

Planche 14 / 14

Janvier 2017

Avril 2017

Décembre 2017

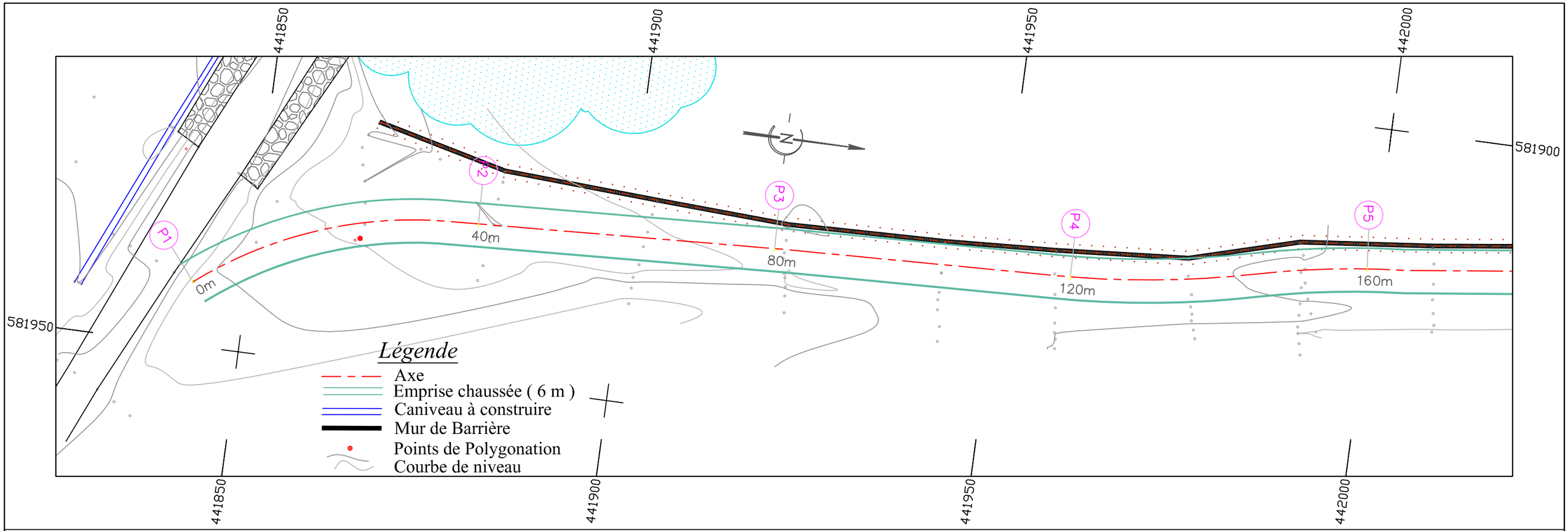

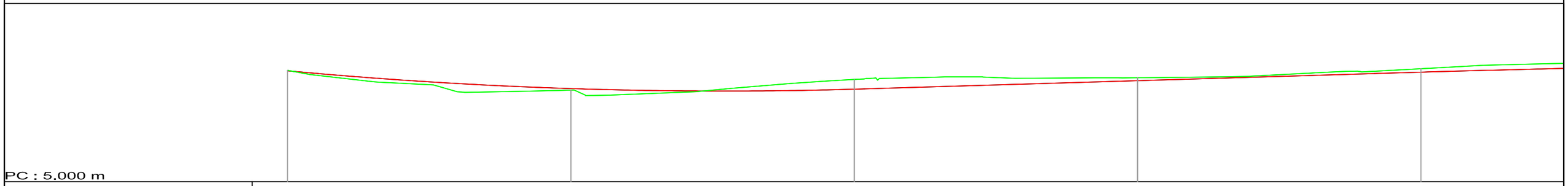

Numéro de profils en travers	P1	P2	P3	P4	P5
Altitudes TN	10.171	9.253	9.750	9.829	10.248
Altitudes Projet	10.150	9.324	9.296	9.692	10.088
Ecart TN - Projet	-0.021	0.071	-0.454	-0.137	-0.160
Distances cumulées TN	0	40	80	120	160
Distances partielles Projet	40	40	40	40	4

RÉPUBLIQUE DU CAMEROUN

Paix - Travail - Patrie

AUTORITE AERONAUTIQUE DU CAMEROUN

ÉTUDES DE RÉALISATION DE LA CLÔTURE DE SÛRETÉ ET L'AMENAGEMENT DE LA ROUTE DE PATROUILLE DE L' AÉROPORT INTERNATIONALE DE DOUALA

LE COMPETING-BET

COMPLEXE D'ETUDES D'INGENIERIE

Siège social : BP 7214 Yaoundé - Tel 242 21 59 88 / 699 50 11 77 - RC n° 025063

VUE EN PLAN PROJET

PROFIL EN LONG

Tronçon II

Echelle: 1 / 500

Planche 1 / 28

Janvier 2017

Avril 2017

Décembre 2017

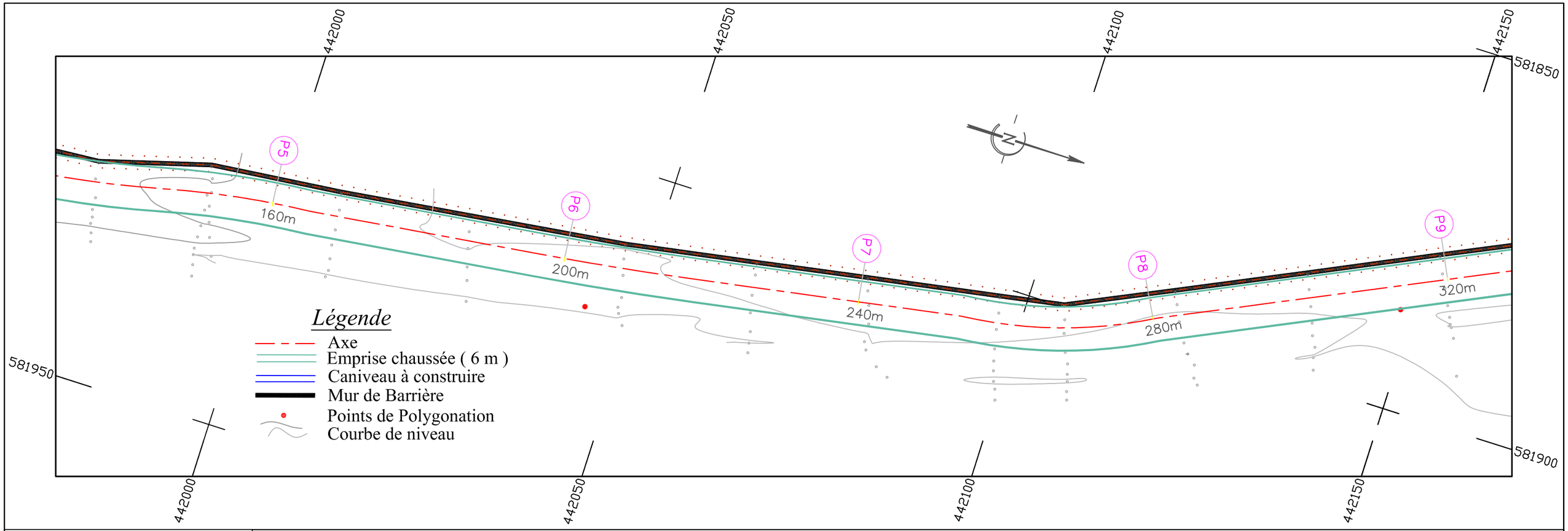

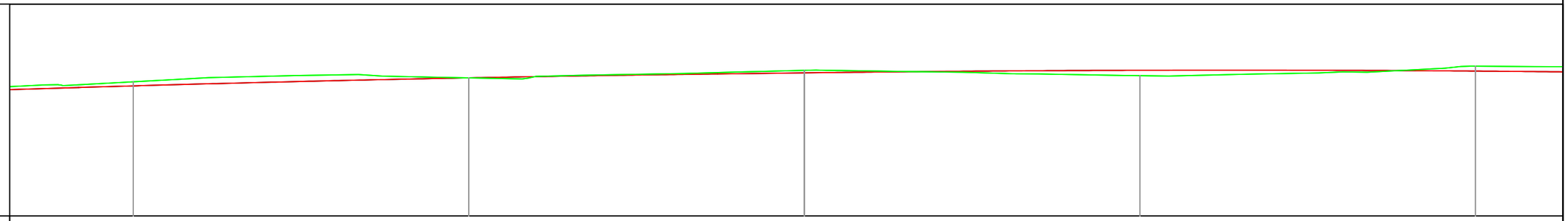

Echelle en X : 1/400
Echelle en Y : 1/100
PC : 5.000 m

Numéro de profil en travers	P5	P6	P7	P8	P9
Altitudes TN	10.248	10.401	10.694	10.489	10.860
Altitudes Projet	10.088	10.402	10.597	10.698	10.667
Ecart TN - Projet	-0.160	0.002	-0.098	0.209	-0.193
Distances partielles	160	200	240	280	320
Ditances cumulées		40	40	40	40

RÉPUBLIQUE DU CAMEROUN

Paix - Travail - Patrie

AUTORITE AERONAUTIQUE DU CAMEROUN

ÉTUDES DE RÉALISATION DE LA CLÔTURE DE SÛRETÉ ET L'AMENAGEMENT DE LA ROUTE DE PATROUILLE DE L' AÉROPORT INTERNATIONALE DE DOUALA

LE COMPETING-BET

COMPLEXE D'ETUDES D'INGENIERIE

Siège social : BP 7214 Yaoundé - Tel 242 21 59 88 / 699 50 11 77 - RC n° 025063

VUE EN PLAN PROJET

PROFIL EN LONG

Tronçon II

Echelle: 1 / 500

Planche 2 / 28

Janvier 2017

Avril 2017

Décembre 2017

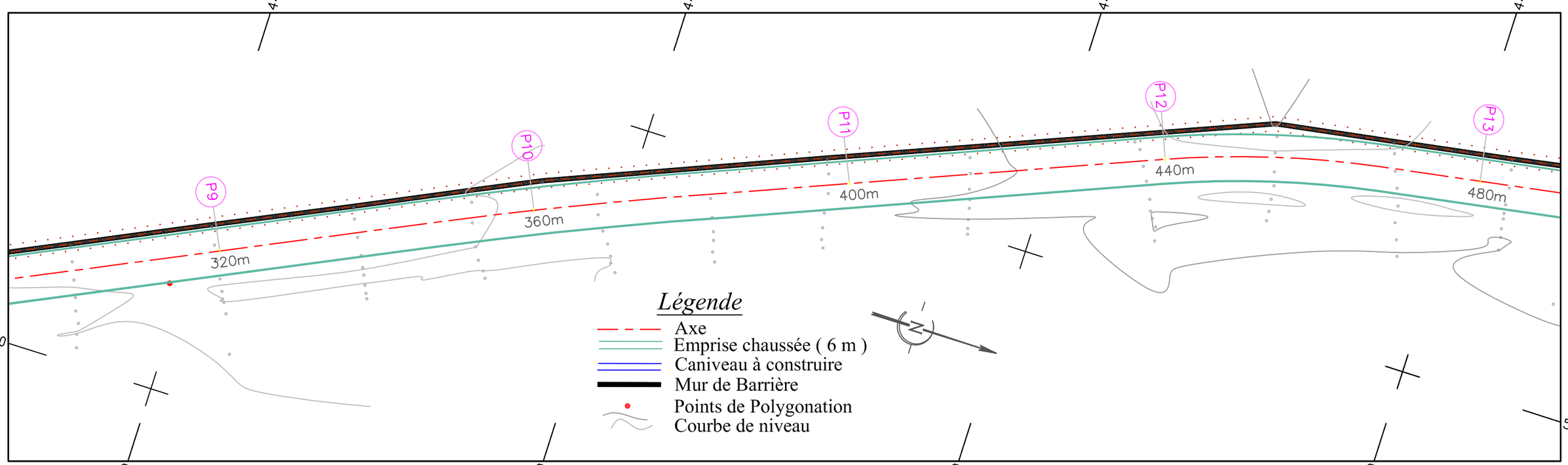

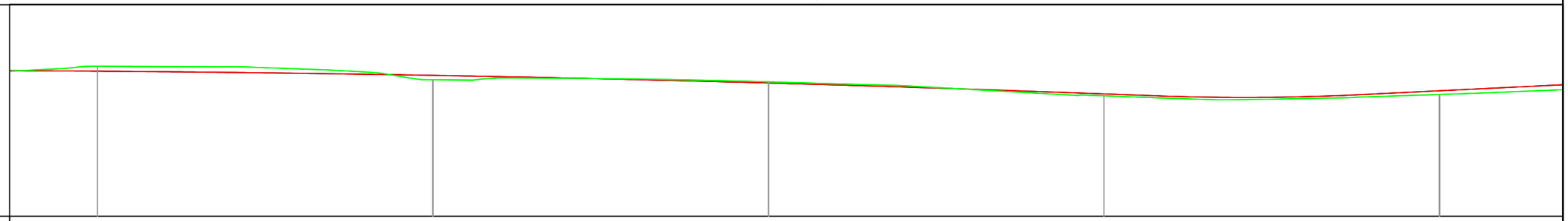

Echelle en X : 1/400
Echelle en Y : 1/100
PC : 5.000 m

Numéro de profil en travers	P9	P10	P11	P12	P13
Altitudes TN	10.860	10.329	10.247	9.704	9.757
Altitudes Projet	10.667	10.502	10.205	9.777	9.901
Ecart TN - Projet	-0.193	0.173	-0.042	0.073	0.144
Distances partielles	320	360	400	440	480
Ditances cumulées		40	40	40	40

RÉPUBLIQUE DU CAMEROUN

Paix - Travail - Patrie

AUTORITE AERONAUTIQUE DU CAMEROUN

ÉTUDES DE RÉALISATION DE LA CLÔTURE DE SÛRETÉ ET L'AMENAGEMENT DE LA ROUTE DE PATROUILLE DE L' AÉROPORT INTERNATIONALE DE DOUALA

LE COMPETING-BET

COMPLEXE D'ETUDES D'INGENIERIE

Siège social : BP 7214 Yaoundé - Tel 242 21 59 88 / 699 50 11 77 - RC n° 025063

VUE EN PLAN PROJET

PROFIL EN LONG

Tronçon II

Echelle: 1 / 500

Planche 3 / 28

Janvier 2017

Avril 2017

Décembre 2017

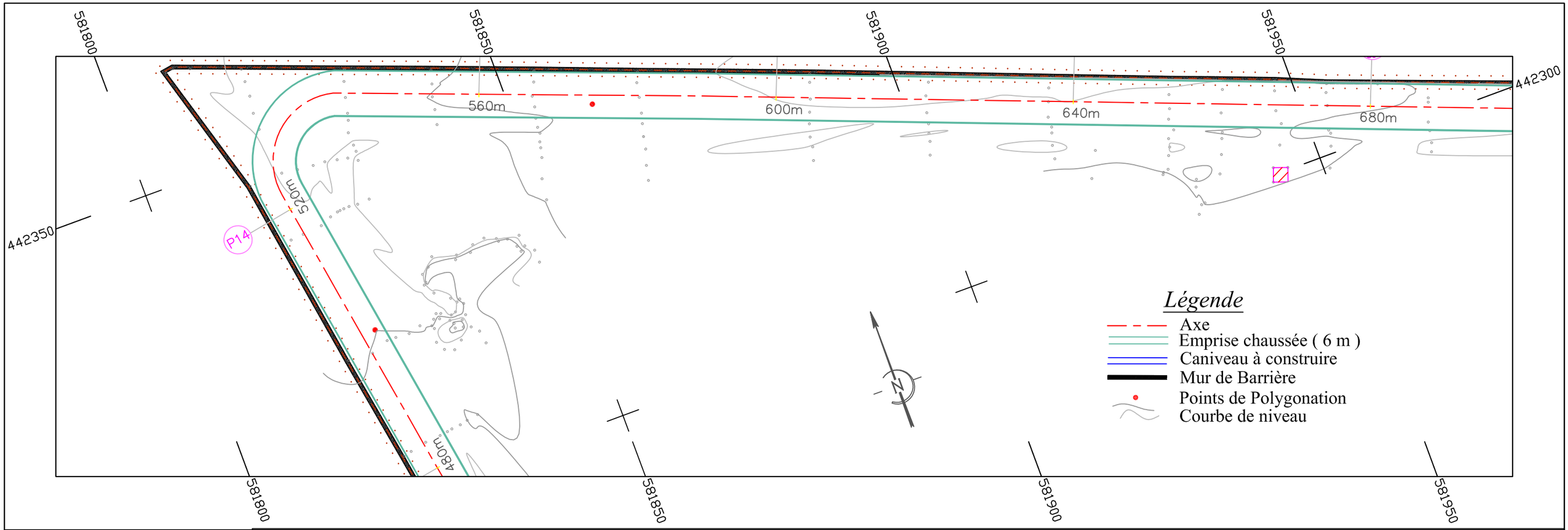

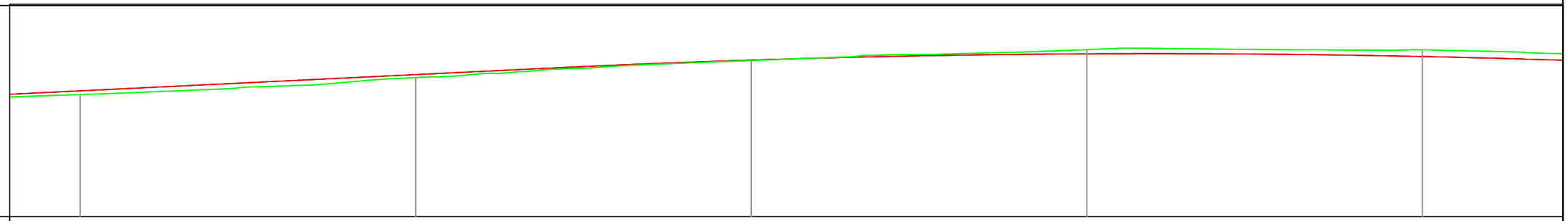

Echelle en X : 1/400
Echelle en Y : 1/100
PC : 5.000 m

Numéro de profil en travers	P13	P14	P15	P16	P17
Altitudes TN	9.757	10.418	11.081	11.509	11.503
Altitudes Projet	9.901	10.533	11.100	11.343	11.239
Ecart TN - Projet	0.144	0.115	0.019	-0.166	-0.264
Distances partielles	480	520	560	600	640
Ditances cumulées	40	40	40	40	

RÉPUBLIQUE DU CAMEROUN

Paix - Travail - Patrie

AUTORITE AERONAUTIQUE DU CAMEROUN

ÉTUDES DE RÉALISATION DE LA CLÔTURE DE SÛRETÉ ET L'AMENAGEMENT DE LA ROUTE DE PATROUILLE DE L' AÉROPORT INTERNATIONALE DE DOUALA

LE COMPETING-BET

COMPLEXE D'ETUDES D'INGENIERIE

Siège social : BP 7214 Yaoundé - Tel 242 21 59 88 / 699 50 11 77 - RC n° 025063

VUE EN PLAN PROJET

PROFIL EN LONG

Tronçon II

Echelle: 1 / 500

Planche 4 / 28

Janvier 2017

Avril 2017

Décembre 2017

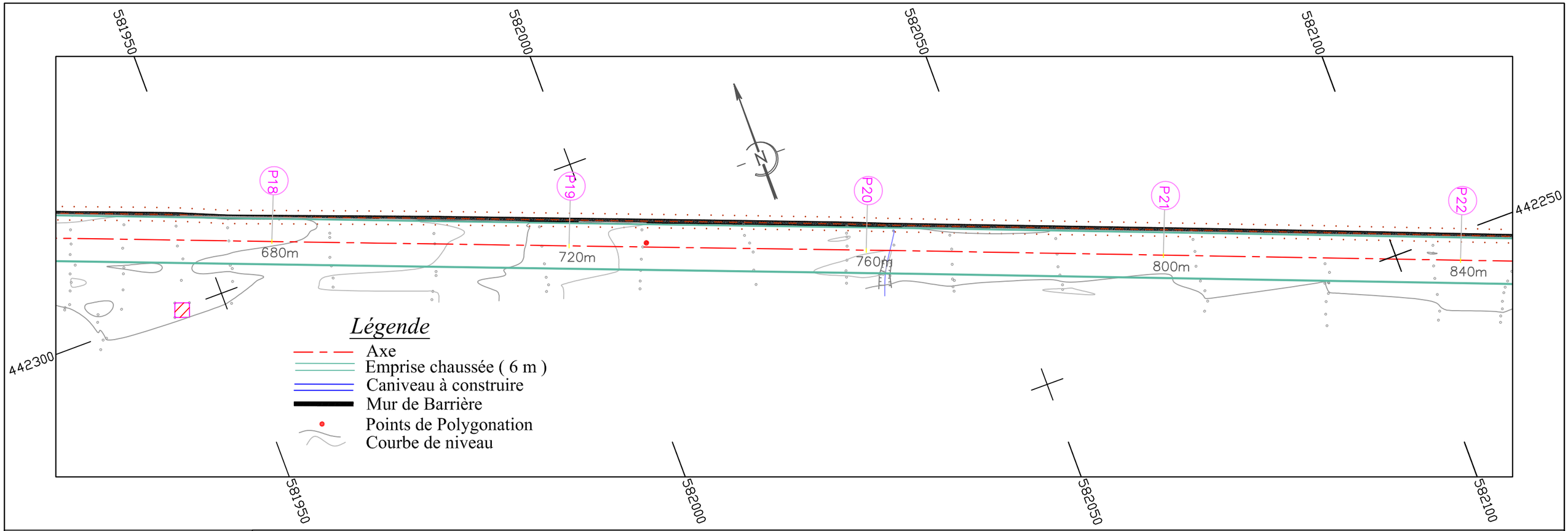

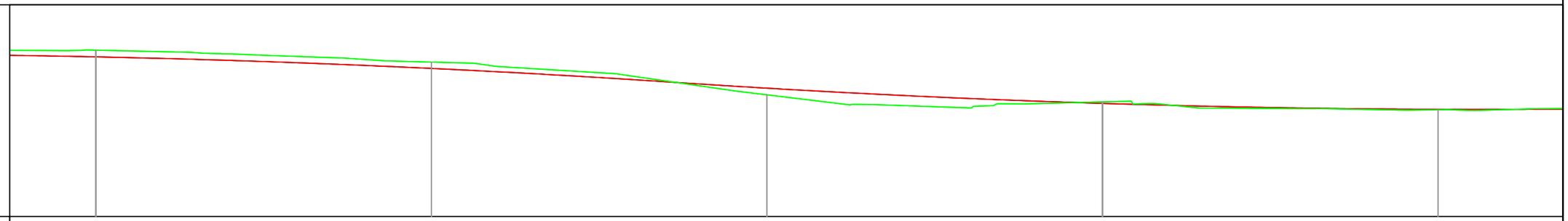

Echelle en X : 1/400
Echelle en Y : 1/100
PC : 5.000 m

Numéro de profil en travers	P17	P18	P19	P20	P21
Altitudes TN	11.503	11.035	9.752	9.480	9.169
Altitudes Projet	11.239	10.787	10.014	9.419	9.187
Ecart TN - Projet	-0.264	-0.248	0.263	-0.061	0.018
Distances partielles	640	680	720	760	800
Ditances cumulées	40	40	40	40	

RÉPUBLIQUE DU CAMEROUN

Paix - Travail - Patrie

AUTORITE AERONAUTIQUE DU CAMEROUN

ÉTUDES DE RÉALISATION DE LA CLÔTURE DE SÛRETÉ ET L'AMENAGEMENT DE LA ROUTE DE PATROUILLE DE L' AÉROPORT INTERNATIONALE DE DOUALA

LE COMPETING-BET

COMPLEXE D'ETUDES D'INGENIERIE

Siège social : BP 7214 Yaoundé - Tel 242 21 59 88 / 699 50 11 77 - RC n° 025063

VUE EN PLAN PROJET

PROFIL EN LONG

Tronçon II

Echelle: 1 / 500

Planche 5 / 28

Janvier 2017

Avril 2017

Décembre 2017

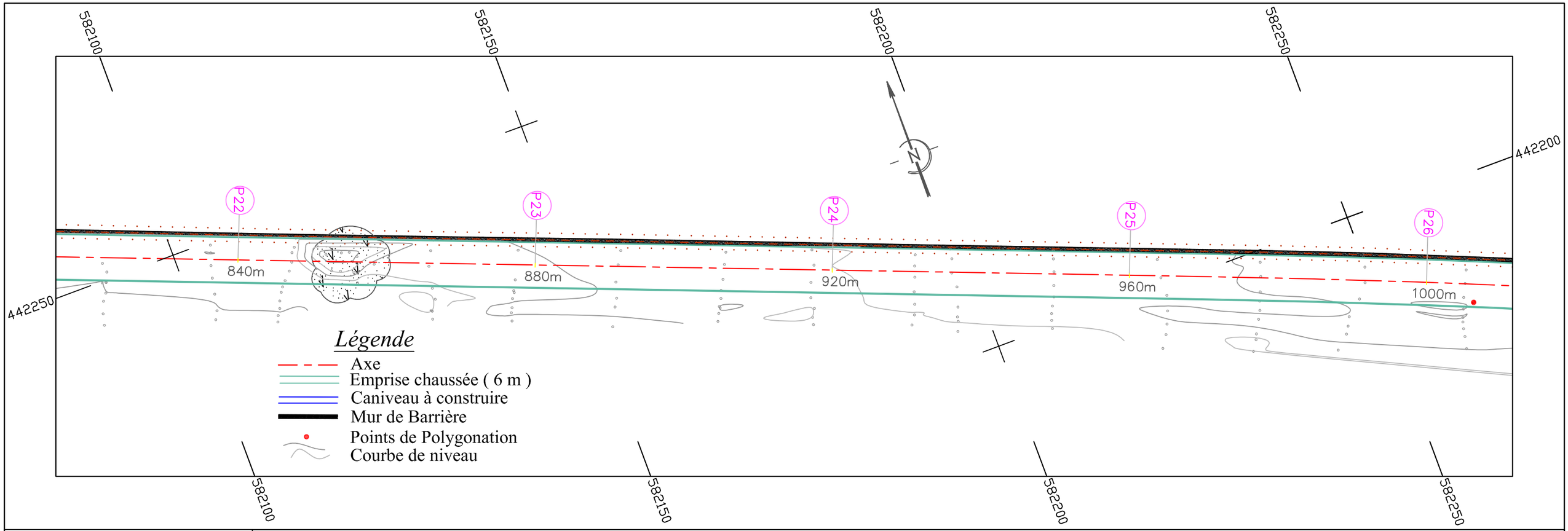

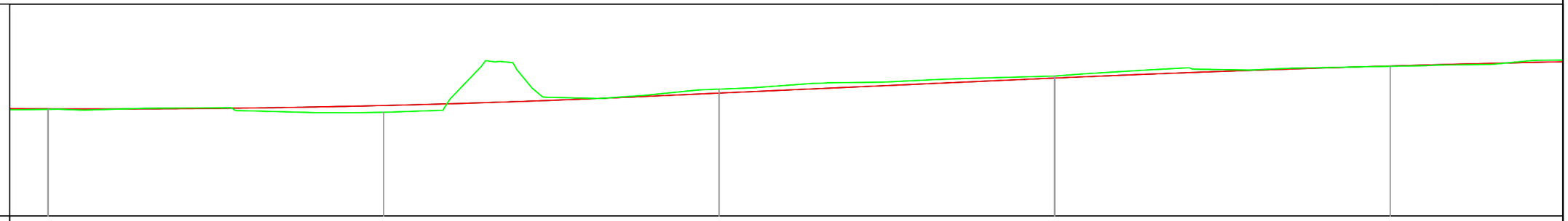

Echelle en X : 1/400
Echelle en Y : 1/100
PC : 5.000 m

Numéro de profil en travers	P21	P22	P23	P24	P25
Altitudes TN	9.169	9.058	9.961	10.474	10.854
Altitudes Projet	9.187	9.319	9.805	10.395	10.867
Ecart TN - Projet	0.018	0.262	-0.156	-0.080	0.013
Distances partielles	800	840	880	920	960
Ditances cumulées	40	40	40	40	40

RÉPUBLIQUE DU CAMEROUN

Paix - Travail - Patrie

AUTORITE AERONAUTIQUE DU CAMEROUN

ÉTUDES DE RÉALISATION DE LA CLÔTURE DE SÛRETÉ ET L'AMENAGEMENT DE LA ROUTE DE PATROUILLE DE L' AÉROPORT INTERNATIONALE DE DOUALA

LE COMPETING-BET

COMPLEXE D'ETUDES D'INGENIERIE

Siège social : BP 7214 Yaoundé - Tel 242 21 59 88 / 699 50 11 77 - RC n° 025063

VUE EN PLAN PROJET

PROFIL EN LONG

Tronçon II

Echelle: 1 / 500

Planche 6 / 28

Janvier 2017

Avril 2017

Décembre 2017

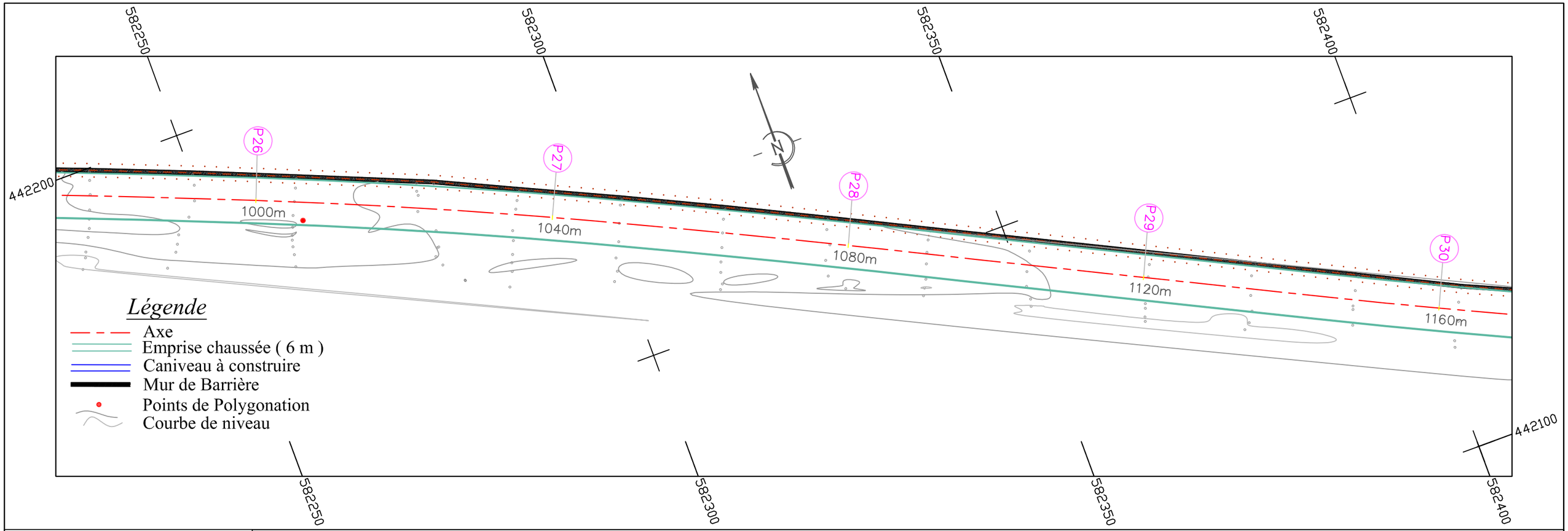

Echelle en X : 1/400
Echelle en Y : 1/100
PC : 5.000 m

Numéro de profil en travers	P25	P26	P27	P28	P29
Altitudes TN	10.854	11.163	10.944	10.866	11.190
Altitudes Projet	10.867	11.140	11.212	11.181	11.150
Ecart TN - Projet	0.013	-0.023	0.268	0.315	-0.040
Distances partielles	960	1000	1040	1080	1120
Ditances cumulées		40	40	40	40

RÉPUBLIQUE DU CAMEROUN

Paix - Travail - Patrie

AUTORITE AERONAUTIQUE DU CAMEROUN

ÉTUDES DE RÉALISATION DE LA CLÔTURE DE SÛRETÉ ET L'AMENAGEMENT DE LA ROUTE DE PATROUILLE DE L' AÉROPORT INTERNATIONALE DE DOUALA

LE COMPETING-BET

COMPLEXE D'ETUDES D'INGENIERIE

Siège social : BP 7214 Yaoundé - Tel 242 21 59 88 / 699 50 11 77 - RC n° 025063

VUE EN PLAN PROJET

PROFIL EN LONG

Tronçon II

Echelle: 1 / 500

Planche 7 / 28

Janvier 2017

Avril 2017

Décembre 2017

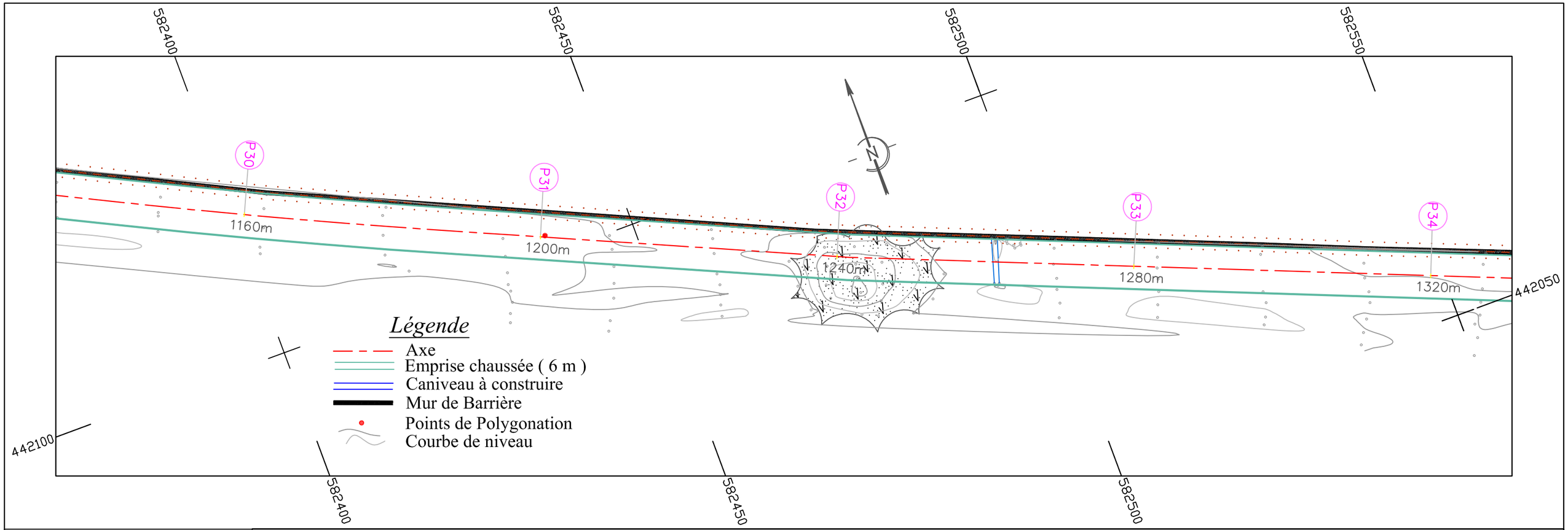

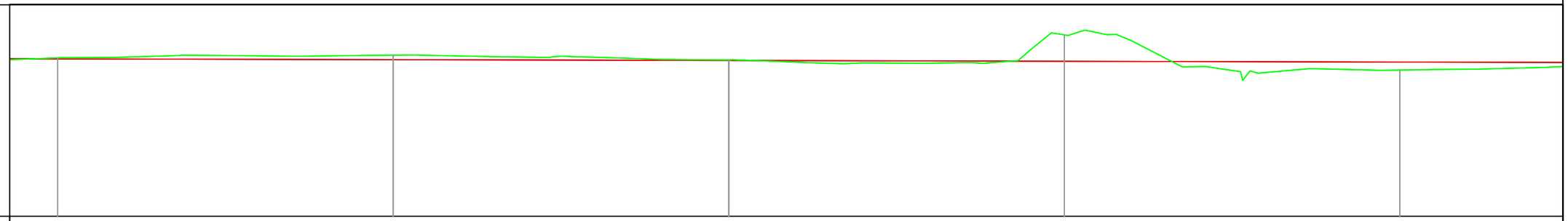

Echelle en X : 1/400
Echelle en Y : 1/100
PC : 5.000 m

Numéro de profil en travers	P29	P30	P31	P32	P33
Altitudes TN	11.190	11.292	11.110	12.086	10.715
Altitudes Projet	11.150	11.119	11.088	11.057	11.026
Ecart TN - Projet	-0.040	-0.173	-0.022	-1.029	0.311
Distances partielles	1120	1160	1200	1240	1280
Ditances cumulées	40	40	40	40	4

RÉPUBLIQUE DU CAMEROUN

Paix - Travail - Patrie

AUTORITE AERONAUTIQUE DU CAMEROUN

ÉTUDES DE RÉALISATION DE LA CLÔTURE DE SÛRETÉ ET L'AMENAGEMENT DE LA ROUTE DE PATROUILLE DE L' AÉROPORT INTERNATIONALE DE DOUALA

LE COMPETING-BET

COMPLEXE D'ETUDES D'INGENIERIE

Siège social : BP 7214 Yaoundé - Tel 242 21 59 88 / 699 50 11 77 - RC n° 025063

VUE EN PLAN PROJET

PROFIL EN LONG

Tronçon II

Echelle: 1 / 500

Planche 8 / 28

Janvier 2017

Avril 2017

Décembre 2017

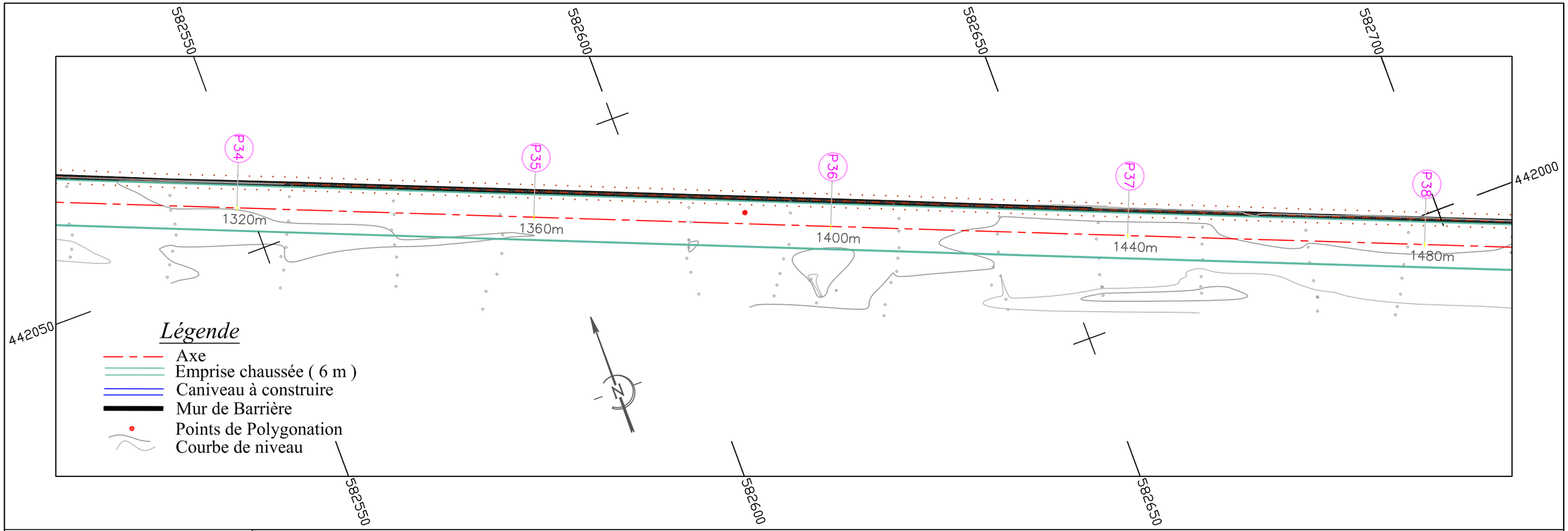

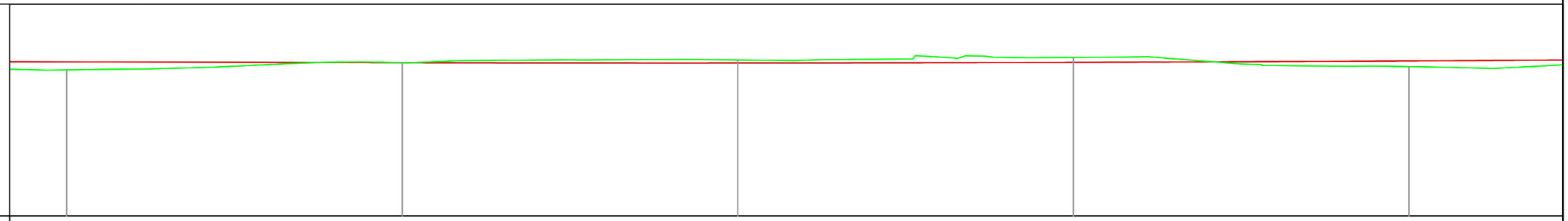

Echelle en X : 1/400
Echelle en Y : 1/100
PC : 5.000 m

Numéro de profil en travers	P33	P34	P35	P36	P37
Altitudes TN	10.715	10.996	11.101	11.202	10.841
Altitudes Projet	11.026	10.995	10.985	11.008	11.064
Ecart TN - Projet	0.311	-0.001	-0.116	-0.194	0.223
Distances partielles	1280	1320	1360	1400	1440
Ditances cumulées		40	40	40	40

RÉPUBLIQUE DU CAMEROUN

Paix - Travail - Patrie

AUTORITE AERONAUTIQUE DU CAMEROUN

ÉTUDES DE RÉALISATION DE LA CLÔTURE DE SÛRETÉ ET L'AMENAGEMENT DE LA ROUTE DE PATROUILLE DE L' AÉROPORT INTERNATIONALE DE DOUALA

LE COMPETING-BET

COMPLEXE D'ETUDES D'INGENIERIE

Siège social : BP 7214 Yaoundé - Tel 242 21 59 88 / 699 50 11 77 - RC n° 025063

VUE EN PLAN PROJET

PROFIL EN LONG

Tronçon II

Echelle: 1 / 500

Planche 9 / 28

Janvier 2017

Avril 2017

Décembre 2017

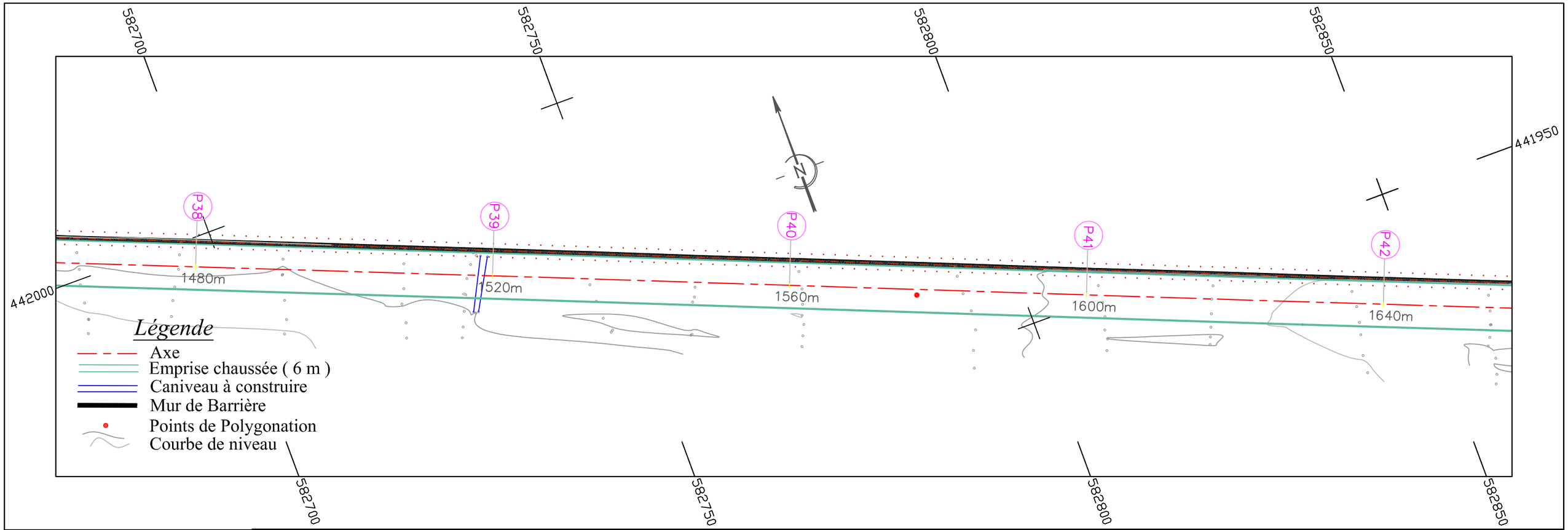

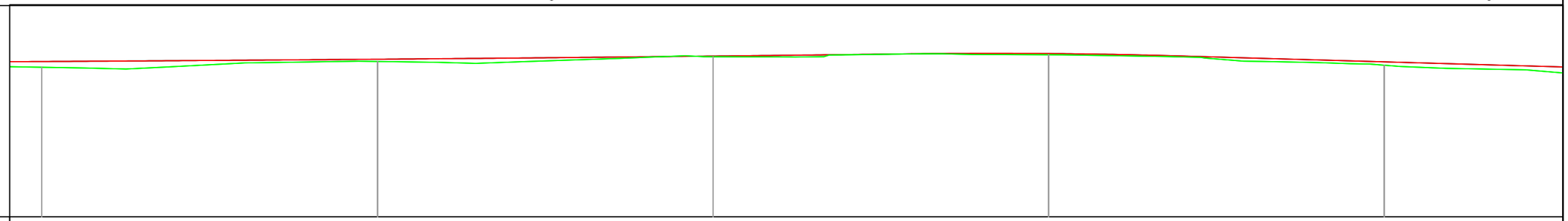

Echelle en X : 1/400
Echelle en Y : 1/100
PC : 5.000 m

Numéro de profil en travers	P37	P38	P39	P40	P41
Altitudes TN	10.841	11.066	11.250	11.327	10.920
Altitudes Projet	11.064	11.153	11.275	11.374	11.051
Ecart TN - Projet	0.223	0.087	0.025	0.046	0.131
Distances partielles	1440	1480	1520	1560	1600
Ditances cumulées	40	40	40	40	40

RÉPUBLIQUE DU CAMEROUN

Paix - Travail - Patrie

AUTORITE AERONAUTIQUE DU CAMEROUN

ÉTUDES DE RÉALISATION DE LA CLÔTURE DE SÛRETÉ ET L'AMENAGEMENT DE LA ROUTE DE PATROUILLE DE L' AÉROPORT INTERNATIONALE DE DOUALA

LE COMPETING-BET

COMPLEXE D'ETUDES D'INGENIERIE

Siège social : BP 7214 Yaoundé - Tel 242 21 59 88 / 699 50 11 77 - RC n° 025063

VUE EN PLAN PROJET

PROFIL EN LONG

Tronçon II

Echelle: 1 / 500

Planche 10 / 28

Janvier 2017

Avril 2017

Décembre 2017

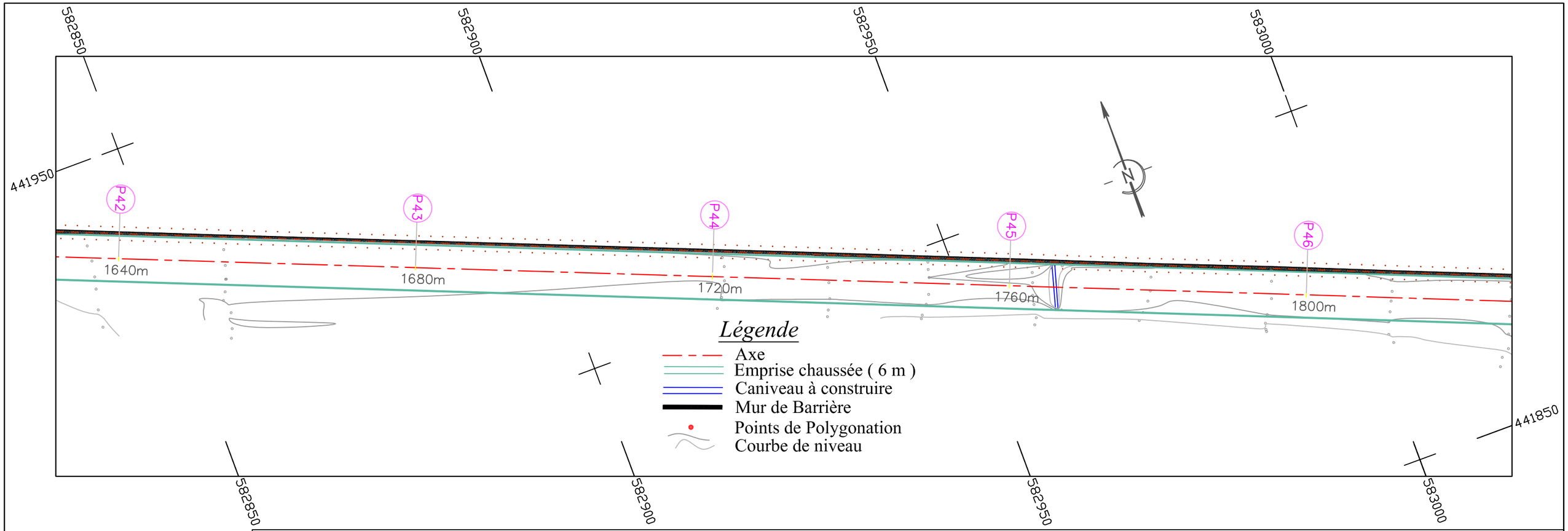

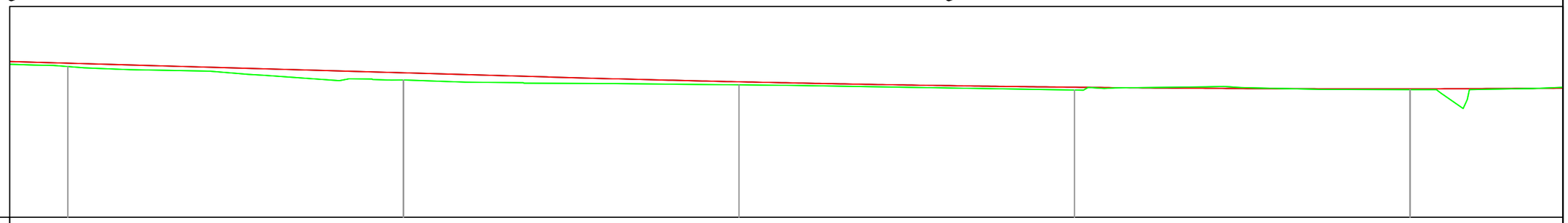

Echelle en X : 1/400
Echelle en Y : 1/100
PC : 5.000 m

Numéro de profil en travers	P41	P42	P43	P44	P45
Altitudes TN	10.920	10.393	10.201	9.997	10.013
Altitudes Projet	11.051	10.673	10.321	10.107	10.045
Ecart TN - Projet	0.131	0.280	0.120	0.111	0.032
Distances partielles	1600	1640	1680	1720	1760
Ditances cumulées		40	40	40	40

RÉPUBLIQUE DU CAMEROUN

Paix - Travail - Patrie

AUTORITE AERONAUTIQUE DU CAMEROUN

ÉTUDES DE RÉALISATION DE LA CLÔTURE DE SÛRETÉ ET L'AMENAGEMENT DE LA ROUTE DE PATROUILLE DE L' AÉROPORT INTERNATIONALE DE DOUALA

LE COMPETING-BET

COMPLEXE D'ETUDES D'INGENIERIE

Siège social : BP 7214 Yaoundé - Tel 242 21 59 88 / 699 50 11 77 - RC n° 025063

VUE EN PLAN PROJET

PROFIL EN LONG

Tronçon II

Echelle: 1 / 500

Planche 11 / 28

Janvier 2017

Avril 2017

Décembre 2017

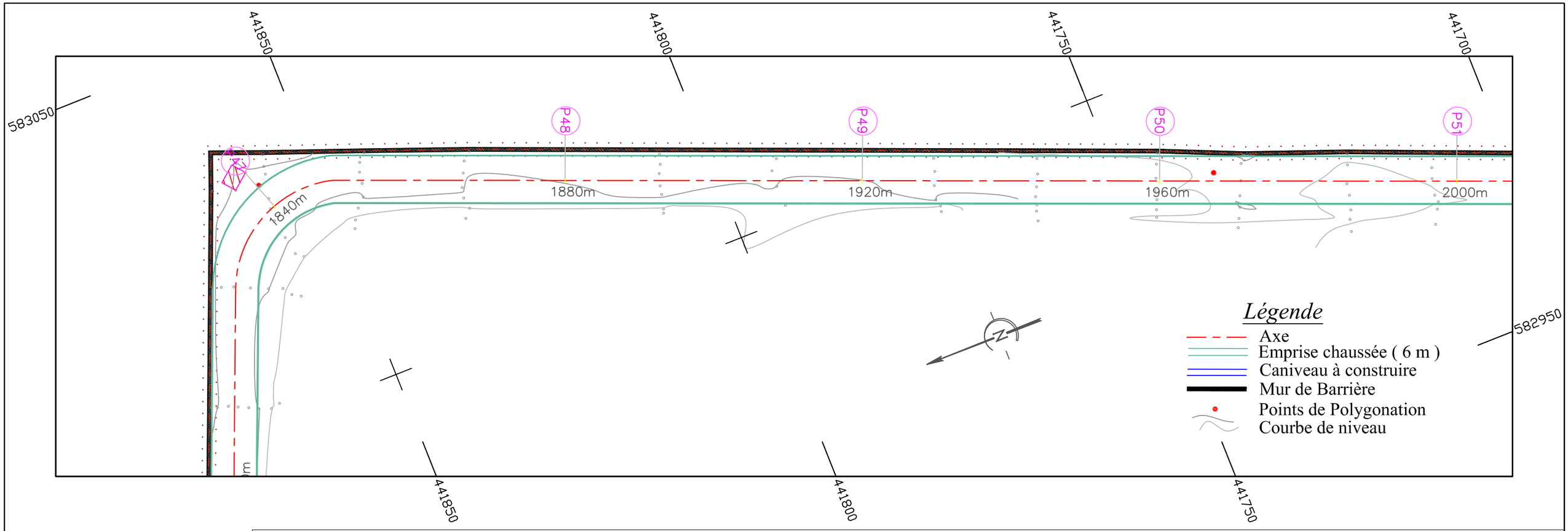

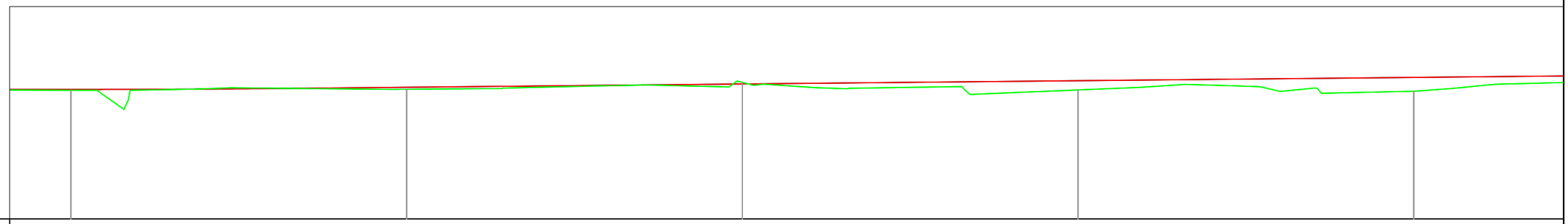

Echelle en X : 1/400
Echelle en Y : 1/100
PC : 5.000 m

Numéro de profil en travers	P45	P46	P47	P48	P49
Altitudes TN	10.013	10.054	10.323	10.027	9.978
Altitudes Projet	10.045	10.130	10.258	10.386	10.513
Ecart TN - Projet	0.032	0.076	-0.065	0.358	0.535
Distances partielles	1760	1800	1840	1880	1920
Ditances cumulées		40	40	40	40

RÉPUBLIQUE DU CAMEROUN

Paix - Travail - Patrie

AUTORITE AERONAUTIQUE DU CAMEROUN

ÉTUDES DE RÉALISATION DE LA CLÔTURE DE SÛRETÉ ET L'AMENAGEMENT DE LA ROUTE DE PATROUILLE DE L' AÉROPORT INTERNATIONALE DE DOUALA

LE COMPETING-BET

COMPLEXE D'ETUDES D'INGENIERIE

Siège social : BP 7214 Yaoundé - Tel 242 21 59 88 / 699 50 11 77 - RC n° 025063

VUE EN PLAN PROJET

PROFIL EN LONG

Tronçon II

Echelle: 1 / 500

Planche 12 / 28

Janvier 2017

Avril 2017

Décembre 2017

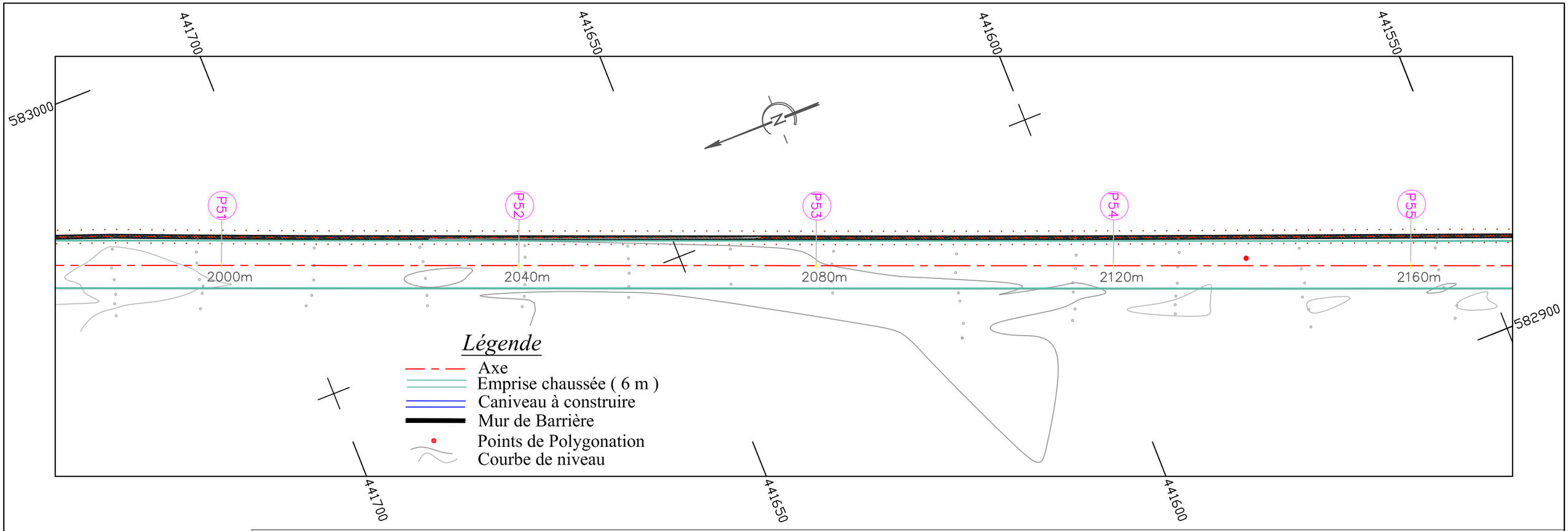

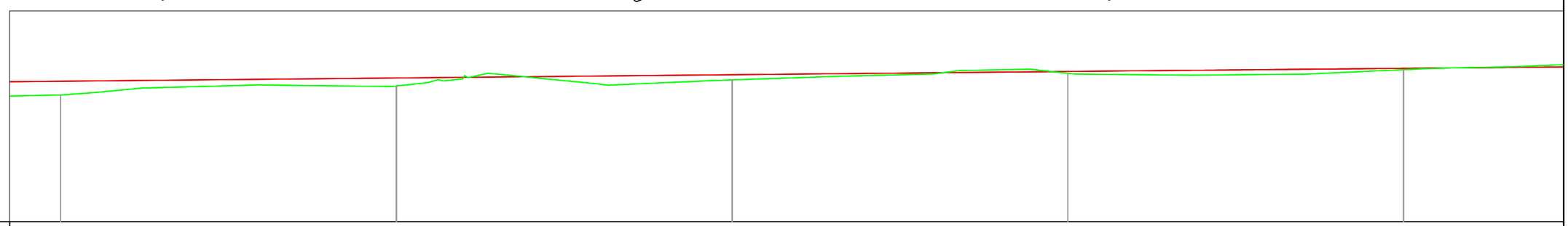

Echelle en X : 1/400
Echelle en Y : 1/100
PC : 5.000 m

Numéro de profil en travers	P49	P50	P51	P52	P53
Altitudes TN	9.978	10.327	10.569	10.827	10.969
Altitudes Projet	10.513	10.641	10.769	10.897	11.021
Ecart TN - Projet	0.535	0.314	0.200	0.070	0.052
Distances partielles	1920	1960	2000	2040	2080
Ditances cumulées	40	40	40	40	

RÉPUBLIQUE DU CAMEROUN

Paix - Travail - Patrie

AUTORITE AERONAUTIQUE DU CAMEROUN

ÉTUDES DE RÉALISATION DE LA CLÔTURE DE SÛRETÉ ET L'AMENAGEMENT DE LA ROUTE DE PATROUILLE DE L' AÉROPORT INTERNATIONALE DE DOUALA

LE COMPETING-BET

COMPLEXE D'ETUDES D'INGENIERIE

Siège social : BP 7214 Yaoundé - Tel 242 21 59 88 / 699 50 11 77 - RC n° 025063

VUE EN PLAN PROJET

PROFIL EN LONG

Tronçon II

Echelle: 1 / 500

Planche 13 / 28

Janvier 2017

Avril 2017

Décembre 2017

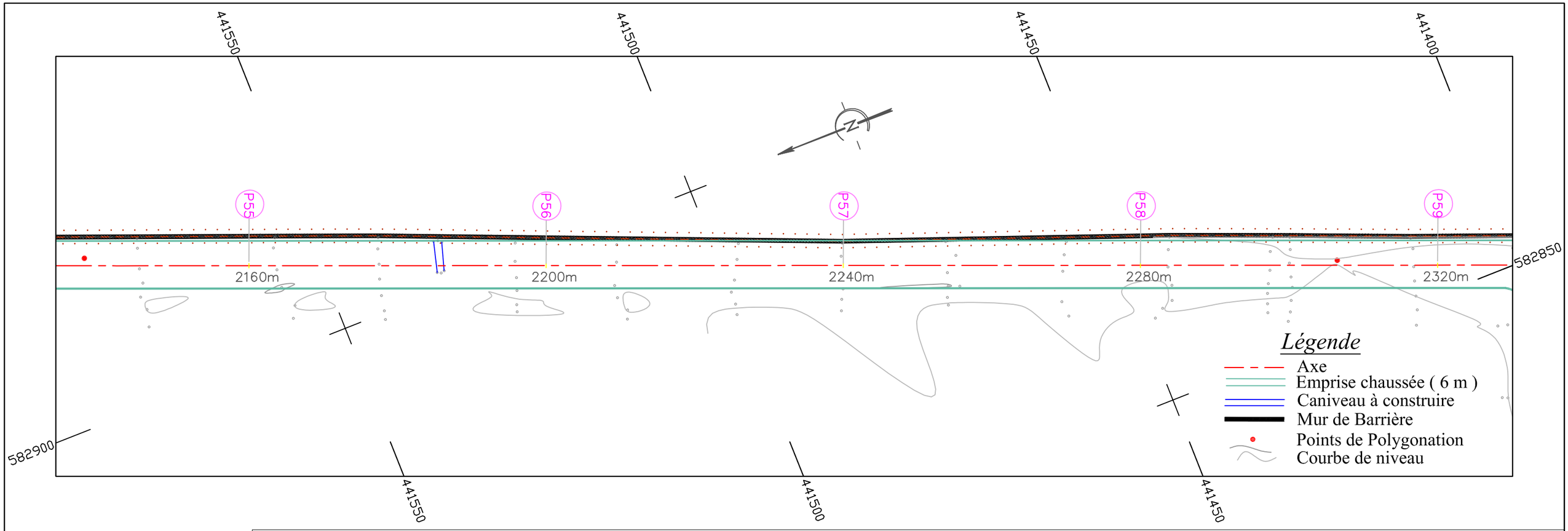

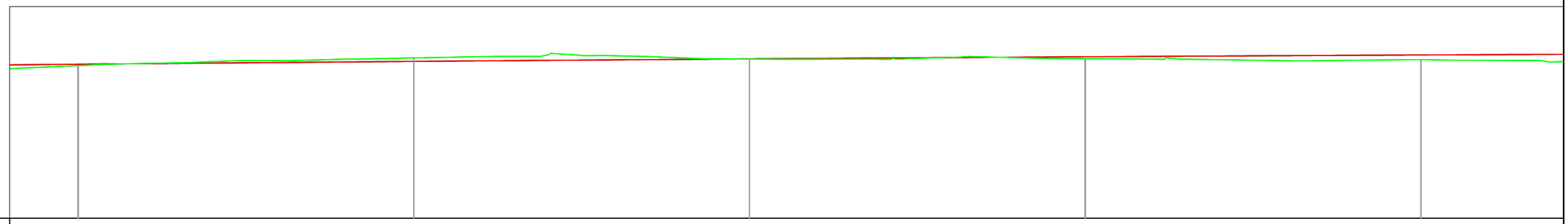

Echelle en X : 1/400
Echelle en Y : 1/100
PC : 5.000 m

Numéro de profil en travers	P53	P54	P55	P56	P57
Altitudes TN	10.969	11.267	11.226	11.237	11.203
Altitudes Projet	11.021	11.133	11.230	11.314	11.384
Ecart TN - Projet	0.052	-0.134	0.005	0.077	0.181
Distances partielles	2080	2120	2160	2200	2240
Ditances cumulées		40	40	40	40

RÉPUBLIQUE DU CAMEROUN

Paix - Travail - Patrie

AUTORITE AERONAUTIQUE DU CAMEROUN

ÉTUDES DE RÉALISATION DE LA CLÔTURE DE SÛRETÉ ET L'AMENAGEMENT DE LA ROUTE DE PATROUILLE DE L' AÉROPORT INTERNATIONALE DE DOUALA

LE COMPETING-BET

COMPLEXE D'ETUDES D'INGENIERIE

Siège social : BP 7214 Yaoundé - Tel 242 21 59 88 / 699 50 11 77 - RC n° 025063

VUE EN PLAN PROJET

PROFIL EN LONG

Tronçon II

Echelle: 1 / 500

Planche 14 / 28

Janvier 2017

Avril 2017

Décembre 2017

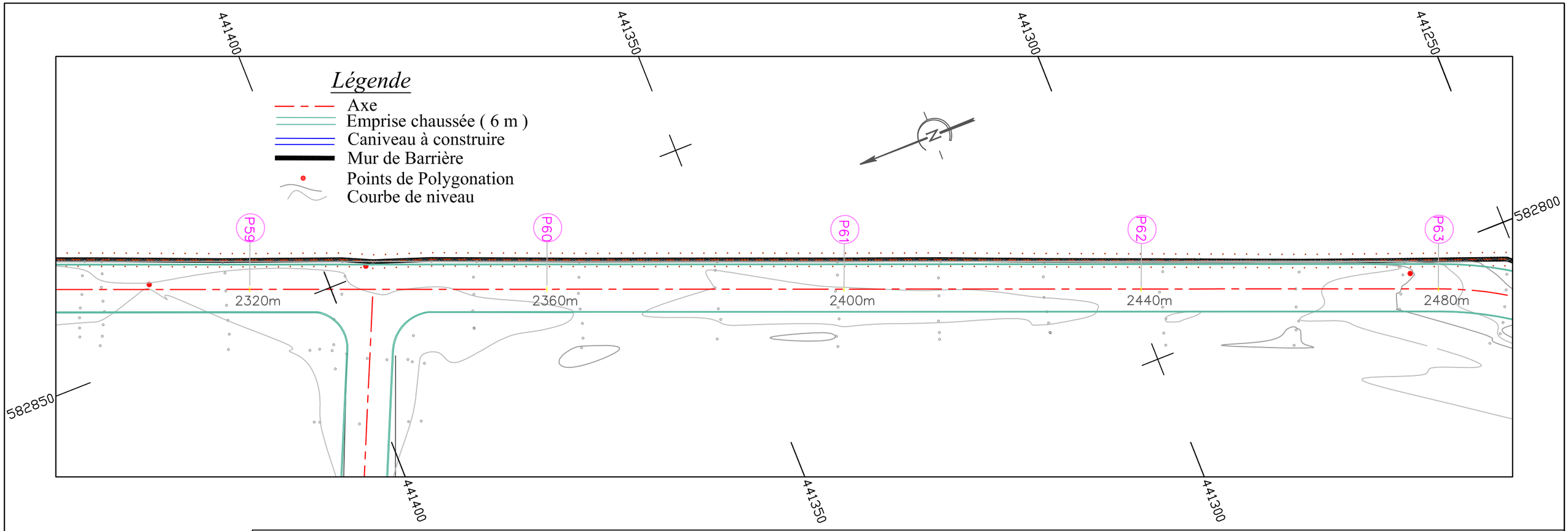

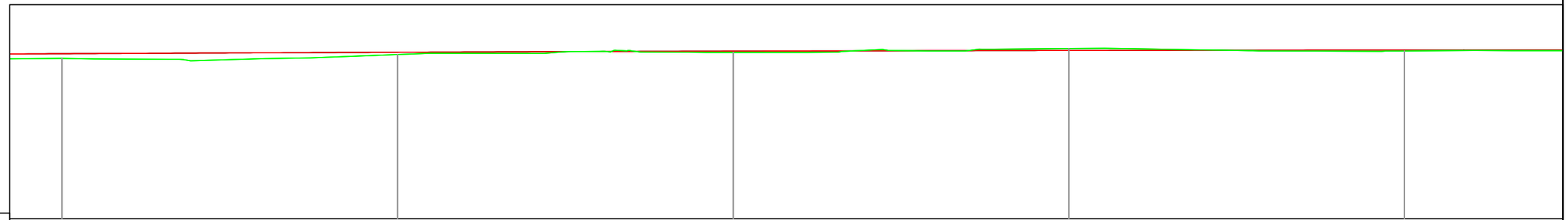

Echelle en X : 1/400
Echelle en Y : 1/100
PC : 5.000 m

Numéro de profil en travers	P57	P58	P59	P60	P61
Altitudes TN	11.203	11.350	11.432	11.581	11.488
Altitudes Projet	11.384	11.440	11.482	11.510	11.524
Ecart TN - Projet	0.181	0.090	0.049	-0.071	0.036
Distances partielles	2240	2280	2320	2360	2400
Ditances cumulées	40	40	40	40	

RÉPUBLIQUE DU CAMEROUN

Paix - Travail - Patrie

AUTORITE AERONAUTIQUE DU CAMEROUN

ÉTUDES DE RÉALISATION DE LA CLÔTURE DE SÛRETÉ ET L'AMENAGEMENT DE LA ROUTE DE PATROUILLE DE L' AÉROPORT INTERNATIONALE DE DOUALA

LE COMPETING-BET

COMPLEXE D'ETUDES D'INGENIERIE

Siège social : BP 7214 Yaoundé - Tel 242 21 59 88 / 699 50 11 77 - RC n° 025063

VUE EN PLAN PROJET

PROFIL EN LONG

Tronçon II

Echelle: 1 / 500

Planche 15 / 28

Janvier 2017

Avril 2017

Décembre 2017

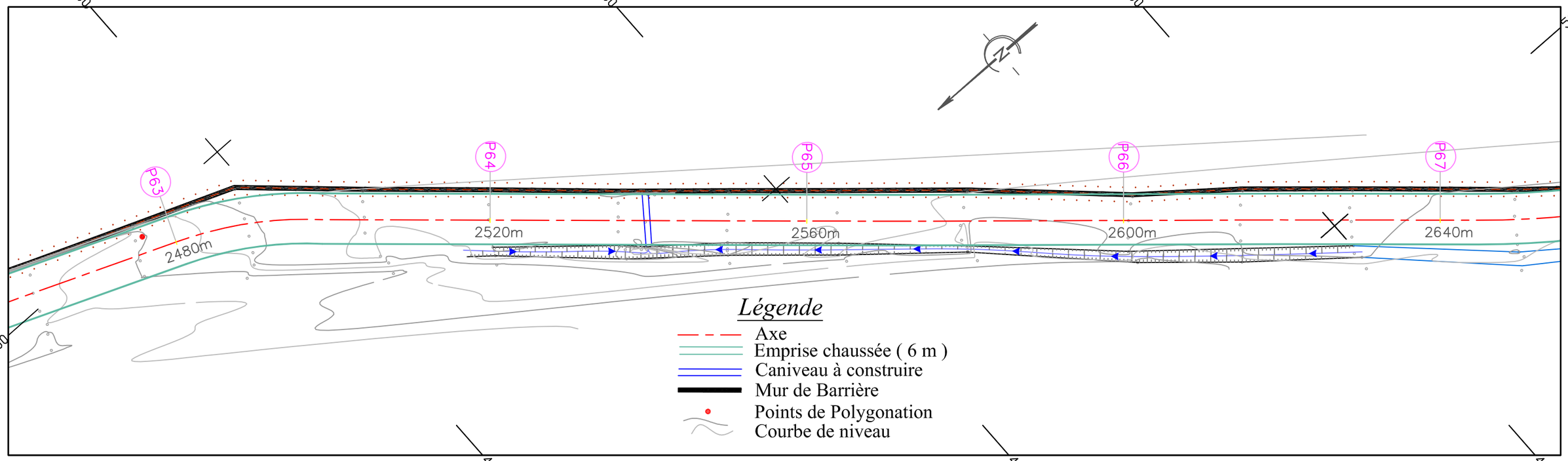

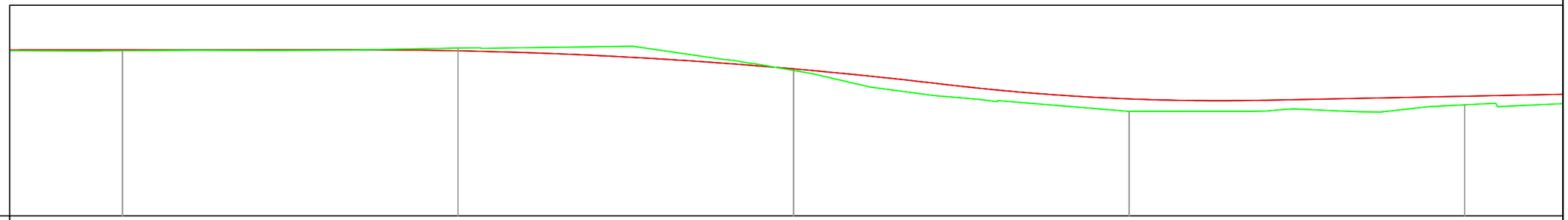

Echelle en X : 1/400
Echelle en Y : 1/100
PC : 5.000 m

Numéro de profil en travers	P61	P62	P63	P64	P65
Altitudes TN	11.488	11.598	10.717	9.109	9.365
Altitudes Projet	11.524	11.488	10.779	9.597	9.704
Ecart TN - Projet	0.036	-0.110	0.061	0.488	0.339
Distances partielles	2400	2440	2480	2520	2560
Ditances cumulées		40	40	40	40

RÉPUBLIQUE DU CAMEROUN

Paix - Travail - Patrie

AUTORITE AERONAUTIQUE DU CAMEROUN

ÉTUDES DE RÉALISATION DE LA CLÔTURE DE SÛRETÉ ET L'AMENAGEMENT DE LA ROUTE DE PATROUILLE DE L' AÉROPORT INTERNATIONALE DE DOUALA

LE COMPETING-BET

COMPLEXE D'ETUDES D'INGENIERIE

Siège social : BP 7214 Yaoundé - Tel 242 21 59 88 / 699 50 11 77 - RC n° 025063

VUE EN PLAN PROJET

PROFIL EN LONG

Tronçon II

Echelle: 1 / 500

Planche 16 / 28

Janvier 2017

Avril 2017

Décembre 2017

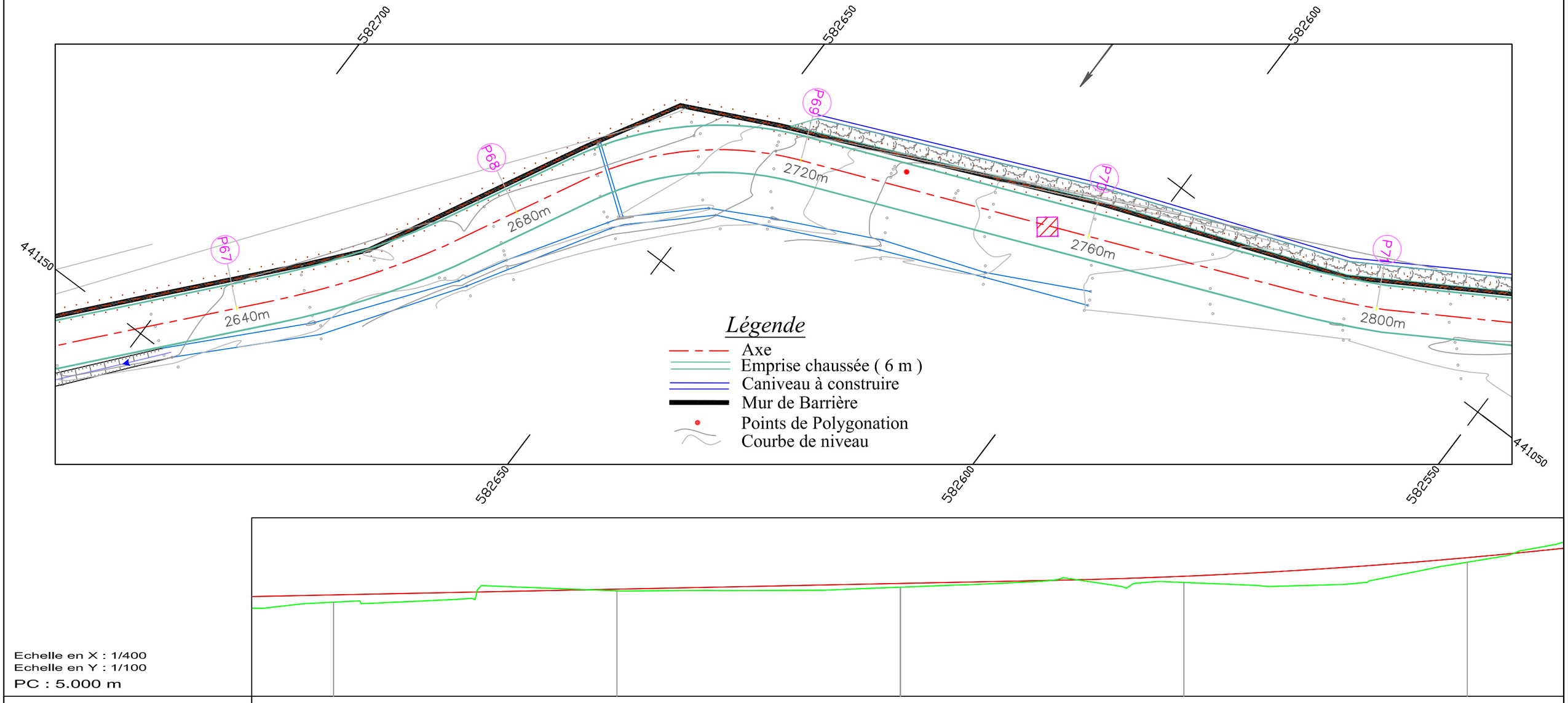

Echelle en X : 1/400
Echelle en Y : 1/100
PC : 5.000 m

Numéro de profil en travers	P65	P66	P67	P68	P69
Altitudes TN	9.365	9.891	10.060	10.281	11.221
Altitudes Projet	9.704	9.970	10.236	10.569	11.433
Ecart TN - Projet	0.339	0.079	0.176	0.287	0.211
Distances partielles	2560	2600	2640	2680	2720
Ditances cumulées	40	40	40	40	

RÉPUBLIQUE DU CAMEROUN

Paix - Travail - Patrie

AUTORITE AERONAUTIQUE DU CAMEROUN

ÉTUDES DE RÉALISATION DE LA CLÔTURE DE SÛRETÉ ET L'AMENAGEMENT DE LA ROUTE DE PATROUILLE DE L' AÉROPORT INTERNATIONALE DE DOUALA

LE COMPETING-BET

COMPLEXE D'ETUDES D'INGENIERIE

Siège social : BP 7214 Yaoundé - Tel 242 21 59 88 / 699 50 11 77 - RC n° 025063

VUE EN PLAN PROJET

PROFIL EN LONG

Tronçon II

Echelle: 1 / 500

Planche 17 / 28

Janvier 2017

Avril 2017

Décembre 2017

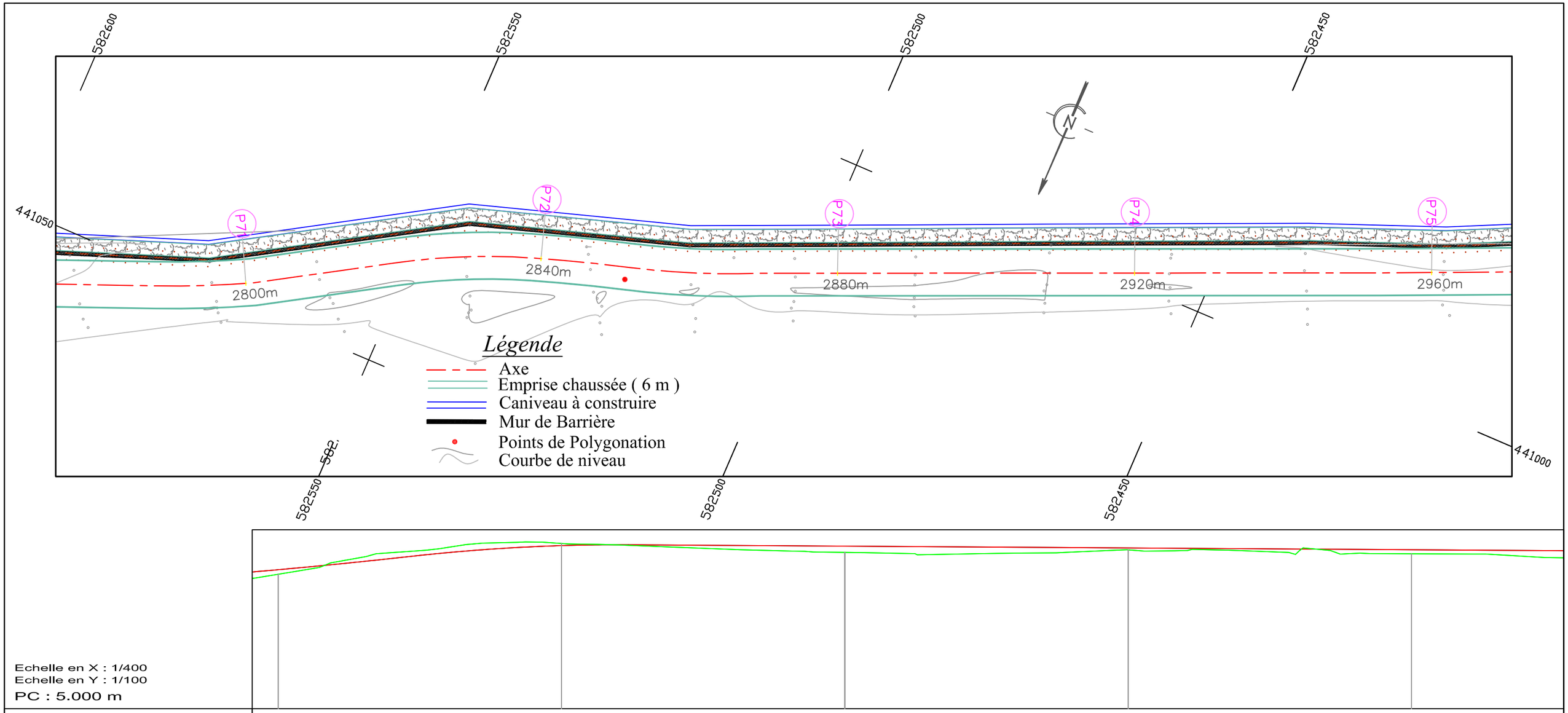

Echelle en X : 1/400
Echelle en Y : 1/100
PC : 5.000 m

Numéro de profil en travers	P69	P70	P71	P72	P73
Altitudes TN	11.221	12.649	12.232	12.352	12.168
Altitudes Projet	11.433	12.547	12.524	12.440	12.357
Ecart TN - Projet	0.211	-0.101	0.292	0.088	0.188
Distances partielles	2720	2760	2800	2840	2880
Ditances cumulées	40	40	40	40	40

RÉPUBLIQUE DU CAMEROUN

Paix - Travail - Patrie

AUTORITE AERONAUTIQUE DU CAMEROUN

ÉTUDES DE RÉALISATION DE LA CLÔTURE DE SÛRETÉ ET L'AMENAGEMENT DE LA ROUTE DE PATROUILLE DE L' AÉROPORT INTERNATIONALE DE DOUALA

LE COMPETING-BET

COMPLEXE D'ETUDES D'INGENIERIE

Siège social : BP 7214 Yaoundé - Tel 242 21 59 88 / 699 50 11 77 - RC n° 025063

VUE EN PLAN PROJET

PROFIL EN LONG

Tronçon II

Echelle: 1 / 500

Planche 18 / 28

Janvier 2017

Avril 2017

Décembre 2017

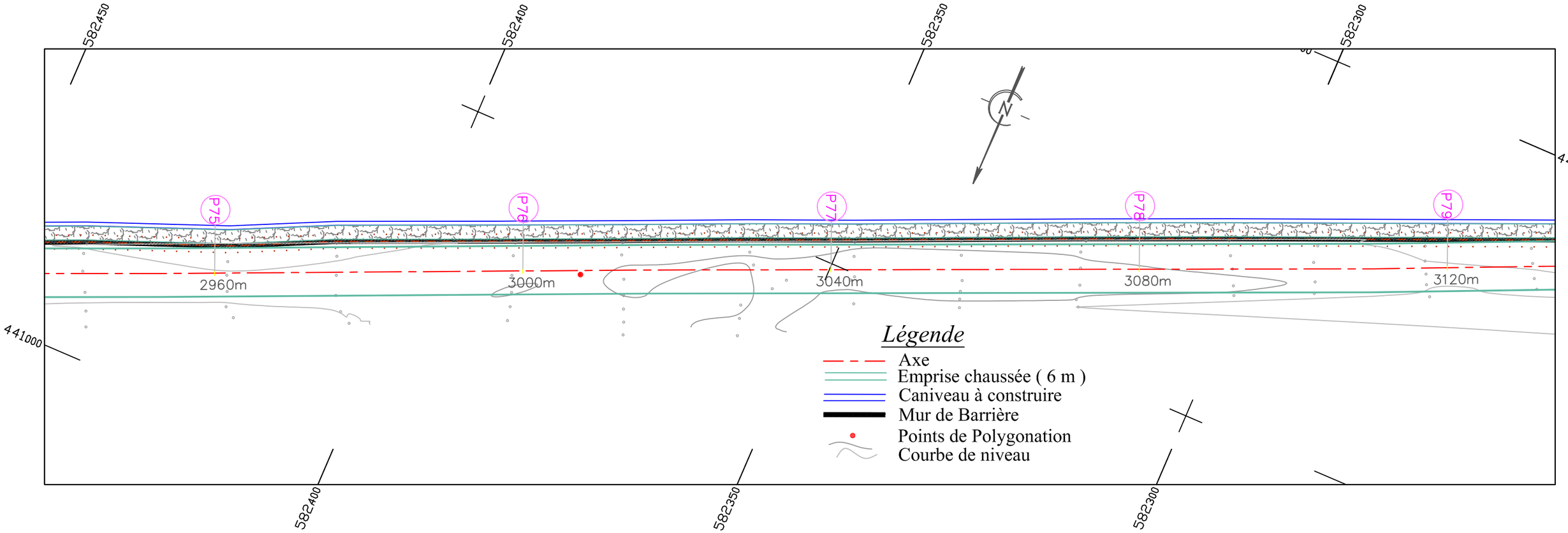

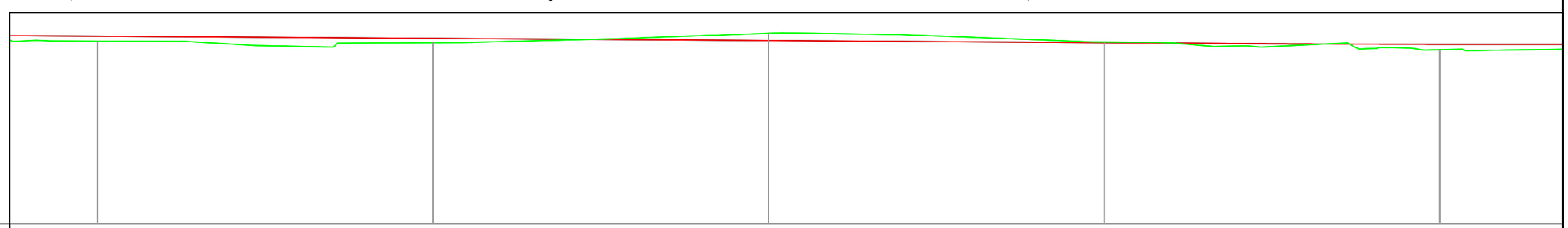

Echelle en X : 1/400
Echelle en Y : 1/100
PC : 5.000 m

Numéro de profil en travers	P73	P74	P75	P76	P77
Altitudes TN	12.168	12.106	12.479	12.132	11.838
Altitudes Projet	12.357	12.273	12.189	12.106	12.043
Ecart TN - Projet	0.188	0.167	-0.290	-0.026	0.205
Distances partielles	2880	2920	2960	3000	3040
Ditances cumulées	40	40	40	40	

RÉPUBLIQUE DU CAMEROUN

Paix - Travail - Patrie

AUTORITE AERONAUTIQUE DU CAMEROUN

ÉTUDES DE RÉALISATION DE LA CLÔTURE DE SÛRETÉ ET L'AMENAGEMENT DE LA ROUTE DE PATROUILLE DE L' AÉROPORT INTERNATIONALE DE DOUALA

LE COMPETING-BET

COMPLEXE D'ETUDES D'INGENIERIE

Siège social : BP 7214 Yaoundé - Tel 242 21 59 88 / 699 50 11 77 - RC n° 025063

VUE EN PLAN PROJET

PROFIL EN LONG

Tronçon II

Echelle: 1 / 500

Planche 19 / 28

Janvier 2017

Avril 2017

Décembre 2017

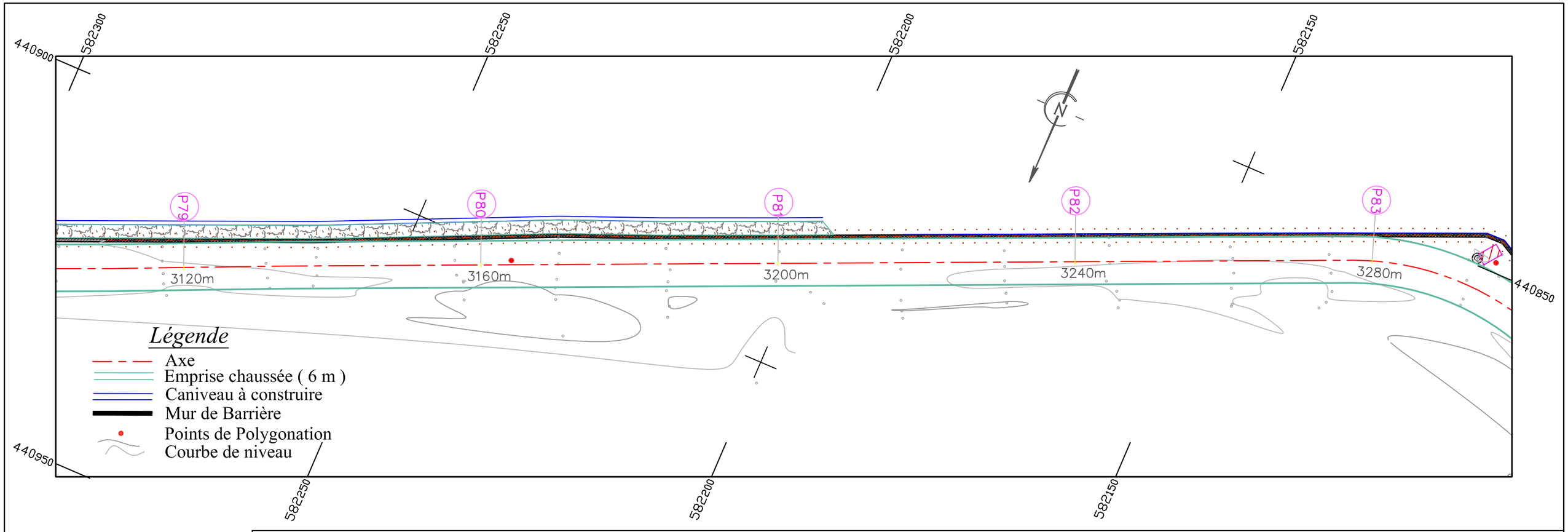

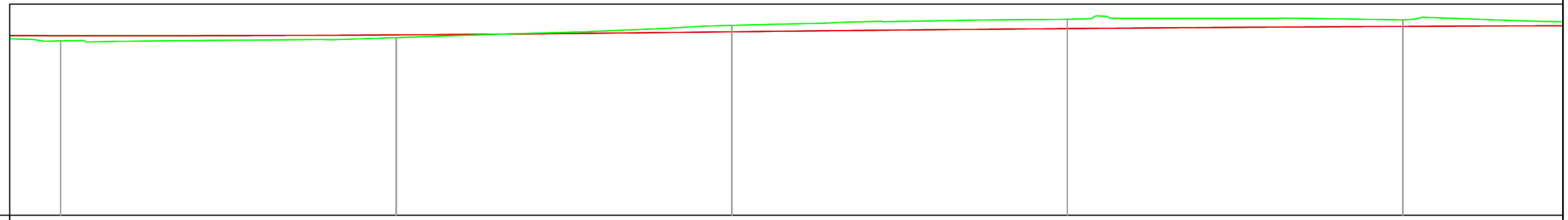

Echelle en X : 1/400
Echelle en Y : 1/100
PC : 5.000 m

Numéro de profil en travers	P77	P78	P79	P80	P81
Altitudes TN	11.838	11.965	12.447	12.690	12.663
Altitudes Projet	12.043	12.074	12.197	12.322	12.407
Ecart TN - Projet	0.205	0.109	-0.250	-0.368	-0.255
Distances partielles	3040	3080	3120	3160	3200
Ditances cumulées	40	40	40	40	

RÉPUBLIQUE DU CAMEROUN

Paix - Travail - Patrie

AUTORITE AERONAUTIQUE DU CAMEROUN

ÉTUDES DE RÉALISATION DE LA CLÔTURE DE SÛRETÉ ET L'AMENAGEMENT DE LA ROUTE DE PATROUILLE DE L' AÉROPORT INTERNATIONALE DE DOUALA

LE COMPETING-BET

COMPLEXE D'ETUDES D'INGENIERIE

Siège social : BP 7214 Yaoundé - Tel 242 21 59 88 / 699 50 11 77 - RC n° 025063

VUE EN PLAN PROJET

PROFIL EN LONG

Tronçon II

Echelle: 1 / 500

Planche 20 / 28

Janvier 2017

Avril 2017

Décembre 2017

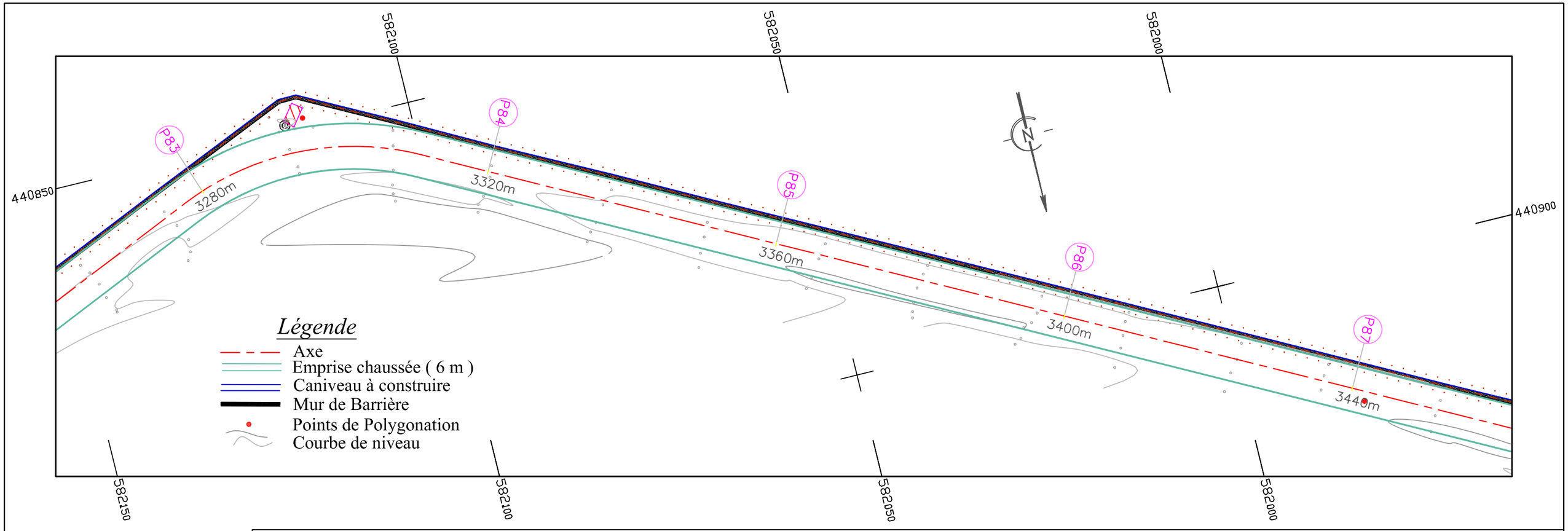

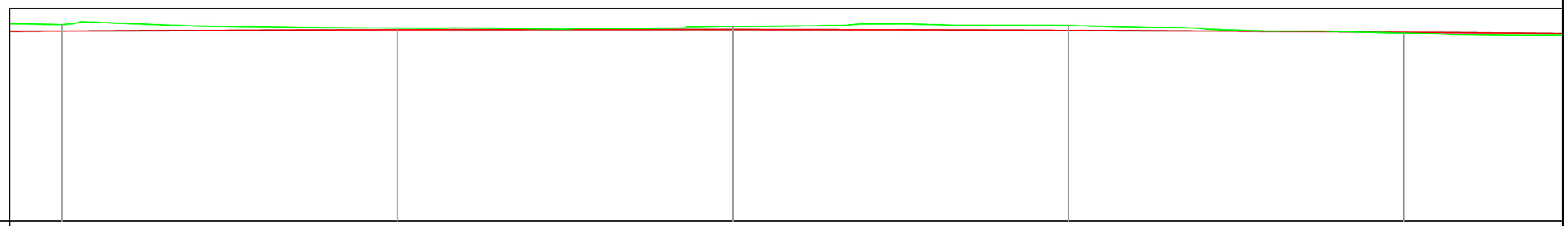

Echelle en X : 1/400
Echelle en Y : 1/100
PC : 5.000 m

Numéro de profil en travers	P81		P82		P83		P84		P85
Altitudes TN	12.663		12.521		12.595		12.627		12.333
Altitudes Projet	12.407		12.455		12.463		12.434		12.365
Ecart TN - Projet	-0.255		-0.066		-0.131		-0.194		0.032
Distances partielles	3200		3240		3280		3320		3360
Ditances cumulées		40		40		40		40	

RÉPUBLIQUE DU CAMEROUN

Paix - Travail - Patrie

AUTORITE AERONAUTIQUE DU CAMEROUN

ÉTUDES DE RÉALISATION DE LA CLÔTURE DE SÛRETÉ ET L'AMENAGEMENT DE LA ROUTE DE PATROUILLE DE L' AÉROPORT INTERNATIONALE DE DOUALA

LE COMPETING-BET

COMPLEXE D'ETUDES D'INGENIERIE

Siège social : BP 7214 Yaoundé - Tel 242 21 59 88 / 699 50 11 77 - RC n° 025063

VUE EN PLAN PROJET

PROFIL EN LONG

Tronçon II

Echelle: 1 / 500

Planche 21 / 28

Janvier 2017

Avril 2017

Décembre 2017

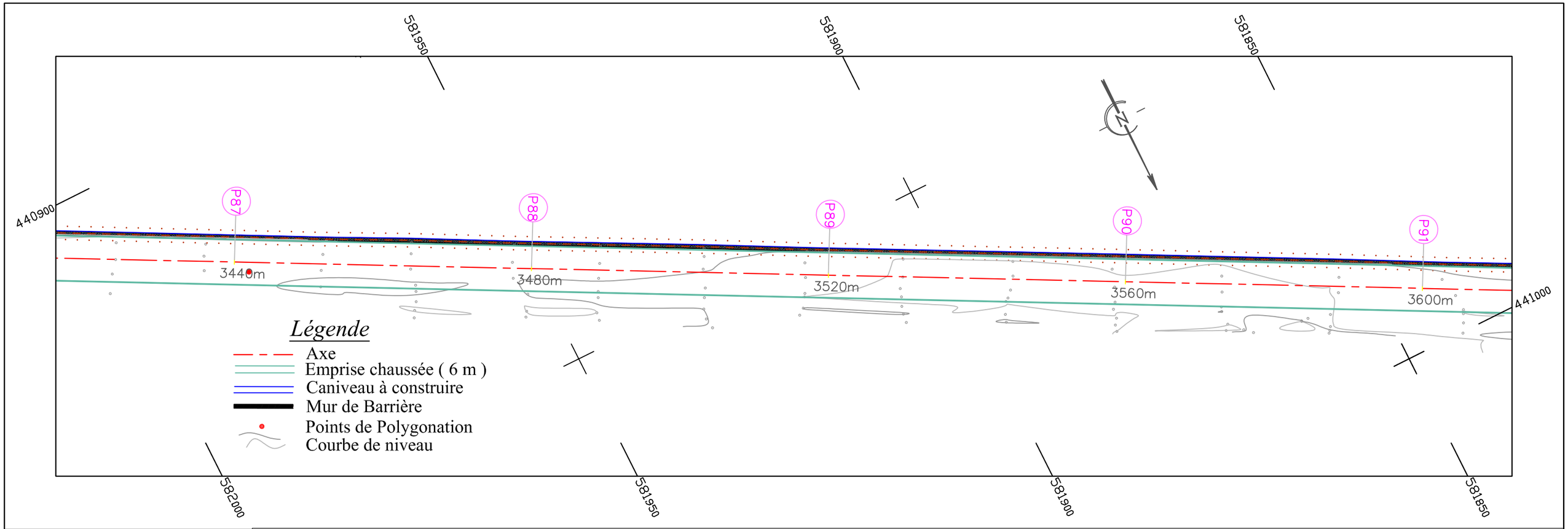

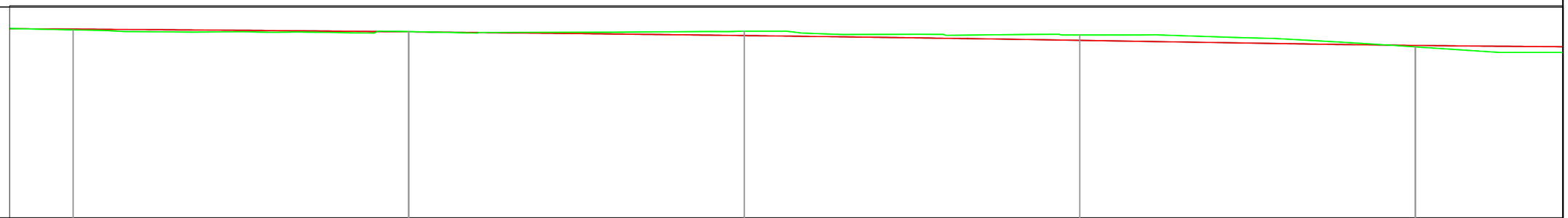

Echelle en X : 1/400
Echelle en Y : 1/100
PC : 5.000 m

Numéro de profil en travers	P85	P86	P87	P88	P89
Altitudes TN	12.333	12.270	12.286	12.137	11.672
Altitudes Projet	12.365	12.258	12.113	11.925	11.728
Ecart TN - Projet	0.032	-0.012	-0.173	-0.212	0.056
Distances partielles	3360	3400	3440	3480	3520
Ditances cumulées	40	40	40	40	

RÉPUBLIQUE DU CAMEROUN

Paix - Travail - Patrie

AUTORITE AERONAUTIQUE DU CAMEROUN

ÉTUDES DE RÉALISATION DE LA CLÔTURE DE SÛRETÉ ET L'AMENAGEMENT DE LA ROUTE DE PATROUILLE DE L' AÉROPORT INTERNATIONALE DE DOUALA

LE COMPETING-BET

COMPLEXE D'ETUDES D'INGENIERIE

Siège social : BP 7214 Yaoundé - Tel 242 21 59 88 / 699 50 11 77 - RC n° 025063

VUE EN PLAN PROJET

PROFIL EN LONG

Tronçon II

Echelle: 1 / 500

Planche 22 / 28

Janvier 2017

Avril 2017

Décembre 2017

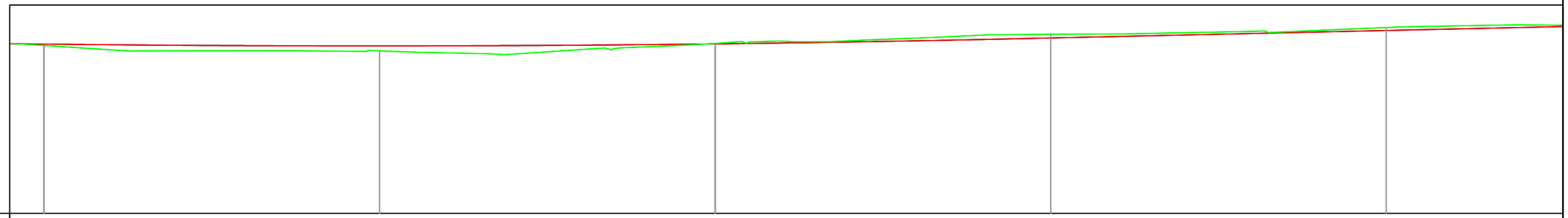

Echelle en X : 1/400
Echelle en Y : 1/100
PC : 5.000 m

Numéro de profil en travers	P89	P90	P91	P92	P93
Altitudes TN	11.672	11.461	11.749	12.117	12.387
Altitudes Projet	11.728	11.655	11.736	11.970	12.268
Ecart TN - Projet	0.056	0.194	-0.014	-0.147	-0.118
Distances partielles	3520	3560	3600	3640	3680
Ditances cumulées	40	40	40	40	40

RÉPUBLIQUE DU CAMEROUN

Paix - Travail - Patrie

AUTORITE AERONAUTIQUE DU CAMEROUN

ÉTUDES DE RÉALISATION DE LA CLÔTURE DE SÛRETÉ ET L'AMENAGEMENT DE LA ROUTE DE PATROUILLE DE L' AÉROPORT INTERNATIONALE DE DOUALA

LE COMPETING-BET

COMPLEXE D'ETUDES D'INGENIERIE

Siège social : BP 7214 Yaoundé - Tel 242 21 59 88 / 699 50 11 77 - RC n° 025063

VUE EN PLAN PROJET

PROFIL EN LONG

Tronçon II

Echelle: 1 / 500

Planche 23 / 28

Janvier 2017

Avril 2017

Décembre 2017

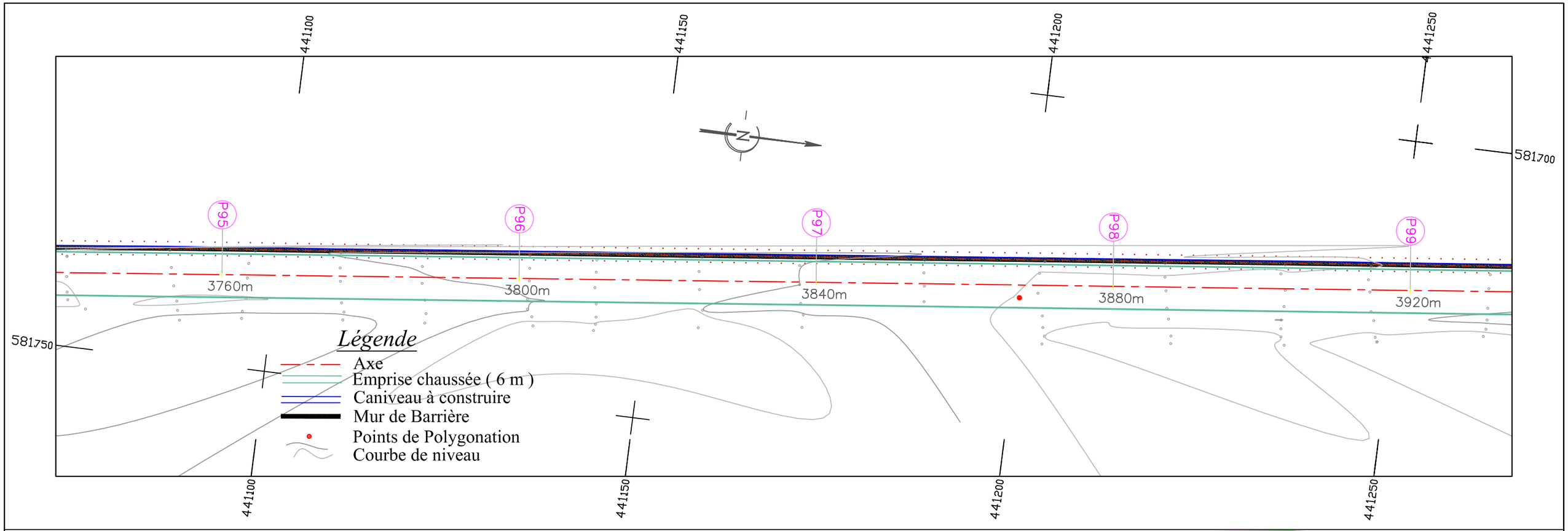

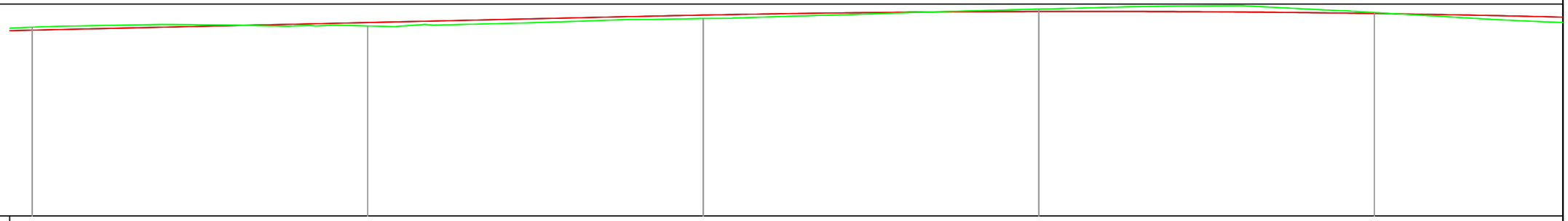

Echelle en X : 1/400
Echelle en Y : 1/100
PC : 5.000 m

Numéro de profil en travers	P93	P94	P95	P96	P97
Altitudes TN	12.387	12.436	12.723	13.093	12.958
Altitudes Projet	12.268	12.566	12.860	13.001	12.921
Ecart TN - Projet	-0.118	0.131	0.136	-0.092	-0.036
Distances partielles	3680	3720	3760	3800	3840
Ditances cumulées	40	40	40	40	40

RÉPUBLIQUE DU CAMEROUN

Paix - Travail - Patrie

AUTORITE AERONAUTIQUE DU CAMEROUN

ÉTUDES DE RÉALISATION DE LA CLÔTURE DE SÛRETÉ ET L'AMENAGEMENT DE LA ROUTE DE PATROUILLE DE L' AÉROPORT INTERNATIONALE DE DOUALA

LE COMPETING-BET

COMPLEXE D'ETUDES D'INGENIERIE

Siège social : BP 7214 Yaoundé - Tel 242 21 59 88 / 699 50 11 77 - RC n° 025063

VUE EN PLAN PROJET

PROFIL EN LONG

Tronçon II

Echelle: 1 / 500

Planche 24 / 28

Janvier 2017

Avril 2017

Décembre 2017

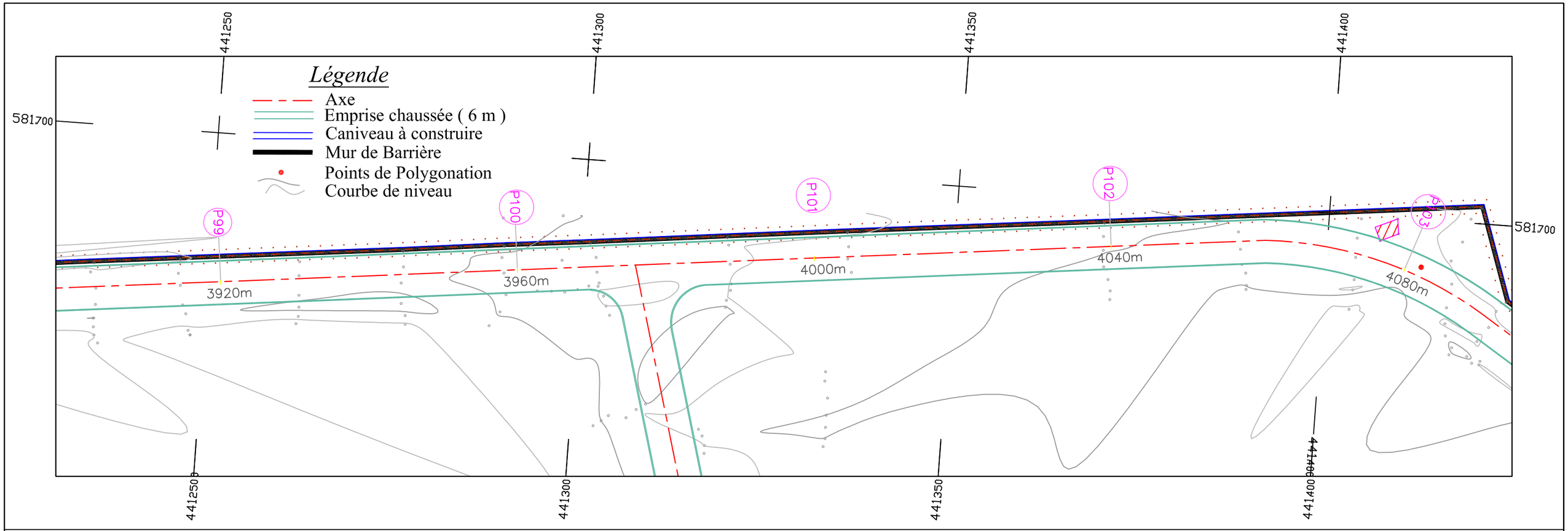

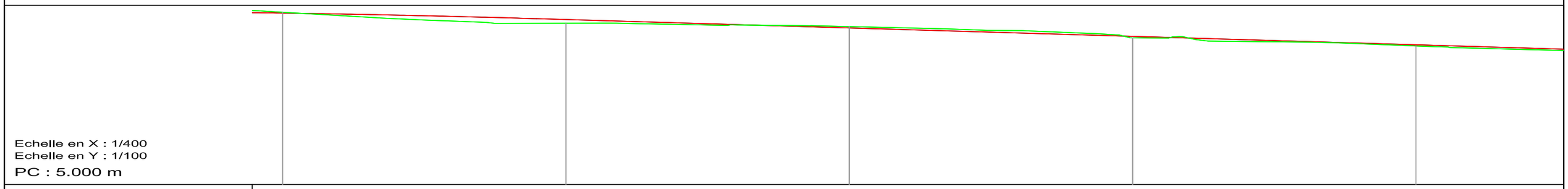

Numéro de profil en travers	P97	P98	P99	P100	P101
Altitudes TN	12.958	12.453	12.296	11.775	11.404
Altitudes Projet	12.921	12.622	12.234	11.845	11.457
Ecart TN - Projet	-0.036	0.169	-0.063	0.070	0.053
Distances partielles	3840	3880	3920	3960	4000
Ditances cumulées		40	40	40	40

RÉPUBLIQUE DU CAMEROUN

Paix - Travail - Patrie

AUTORITE AERONAUTIQUE DU CAMEROUN

ÉTUDES DE RÉALISATION DE LA CLÔTURE DE SÛRETÉ ET L'AMENAGEMENT DE LA ROUTE DE PATROUILLE DE L' AÉROPORT INTERNATIONALE DE DOUALA

LE COMPETING-BET

COMPLEXE D'ETUDES D'INGENIERIE

Siège social : BP 7214 Yaoundé - Tel 242 21 59 88 / 699 50 11 77 - RC n° 025063

VUE EN PLAN PROJET

PROFIL EN LONG

Tronçon II

Echelle: 1 / 500

Planche 25 / 28

Janvier 2017

Avril 2017

Décembre 2017

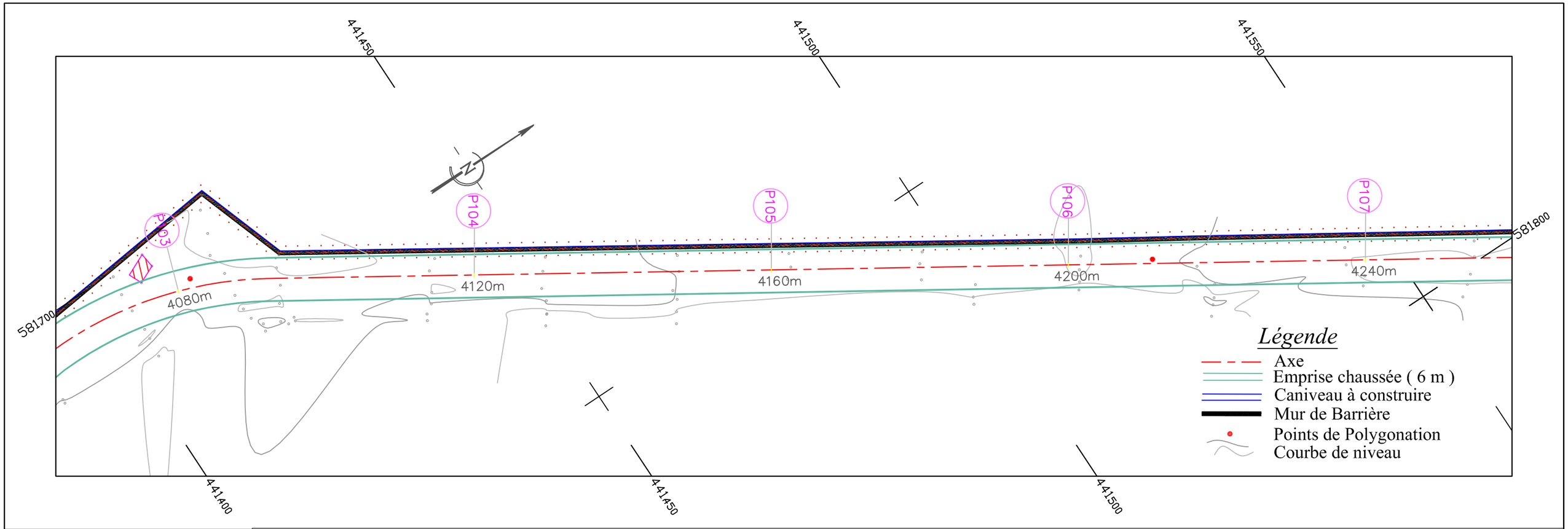

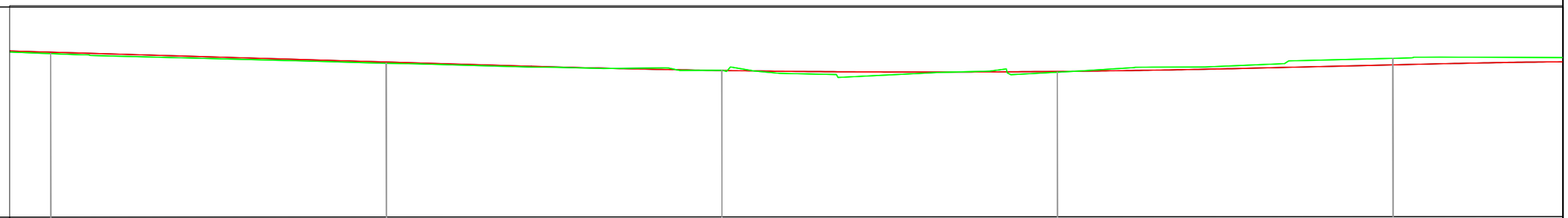

Echelle en X : 1/400
Echelle en Y : 1/100
PC : 5.000 m

Numéro de profil en travers	P101	P102	P103	P104	P105
Altitudes TN	11.404	11.022	10.739	10.662	11.199
Altitudes Projet	11.457	11.069	10.733	10.691	10.943
Ecart TN - Projet	0.053	0.047	-0.006	0.030	-0.256
Distances partielles	4000	4040	4080	4120	4160
Ditances cumulées	40	40	40	40	4

RÉPUBLIQUE DU CAMEROUN

Paix - Travail - Patrie

AUTORITE AERONAUTIQUE DU CAMEROUN

ÉTUDES DE RÉALISATION DE LA CLÔTURE DE SÛRETÉ ET L'AMENAGEMENT DE LA ROUTE DE PATROUILLE DE L' AÉROPORT INTERNATIONALE DE DOUALA

LE COMPETING-BET

COMPLEXE D'ETUDES D'INGENIERIE

Siège social : BP 7214 Yaoundé - Tel 242 21 59 88 / 699 50 11 77 - RC n° 025063

VUE EN PLAN PROJET

PROFIL EN LONG

Tronçon II

Echelle: 1 / 500

Planche 26 / 28

Janvier 2017

Avril 2017

Décembre 2017

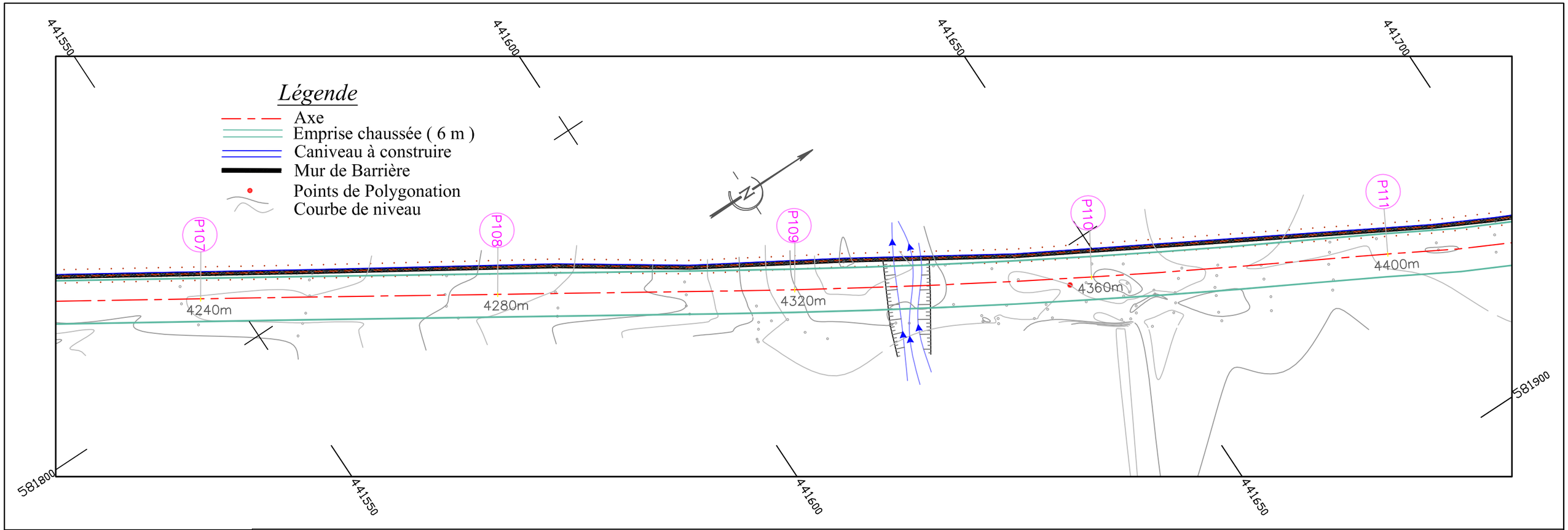

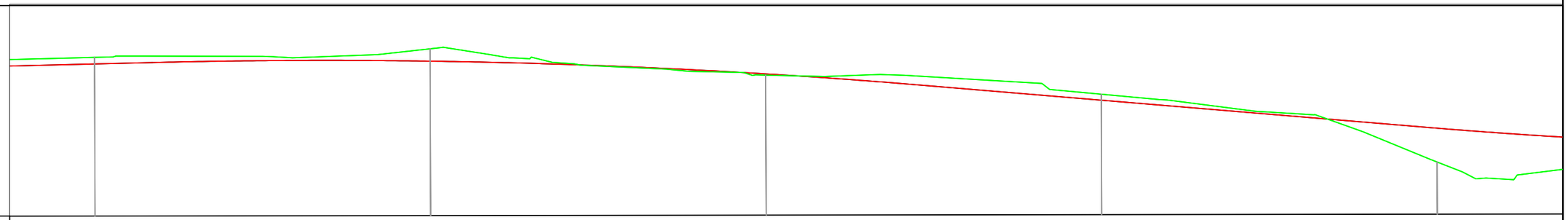

Echelle en X : 1/400
Echelle en Y : 1/100
PC : 5.000 m

Numéro de profil en travers	P105	P106	P107	P108	P109
Altitudes TN	11.199	11.516	10.470	9.706	7.040
Altitudes Projet	10.943	11.034	10.518	9.473	8.360
Ecart TN - Projet	-0.256	-0.482	0.048	-0.233	1.320
Distances partielles	4160	4200	4240	4280	4320
Ditances cumulées	40	40	40	40	

RÉPUBLIQUE DU CAMEROUN

Paix - Travail - Patrie

AUTORITE AERONAUTIQUE DU CAMEROUN

ÉTUDES DE RÉALISATION DE LA CLÔTURE DE SÛRETÉ ET L'AMENAGEMENT DE LA ROUTE DE PATROUILLE DE L' AÉROPORT INTERNATIONALE DE DOUALA

LE COMPETING-BET

COMPLEXE D'ETUDES D'INGENIERIE

Siège social : BP 7214 Yaoundé - Tel 242 21 59 88 / 699 50 11 77 - RC n° 025063

VUE EN PLAN PROJET

PROFIL EN LONG

Tronçon II

Echelle: 1 / 500

Planche 27 / 28

Janvier 2017

Avril 2017

Décembre 2017

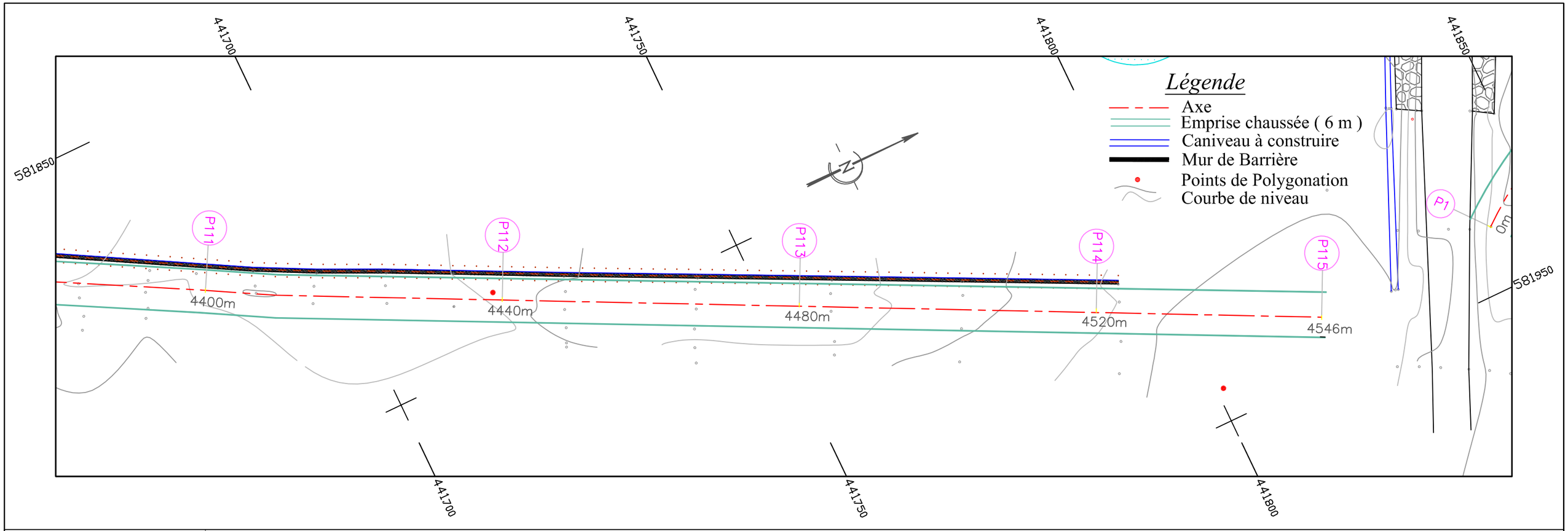

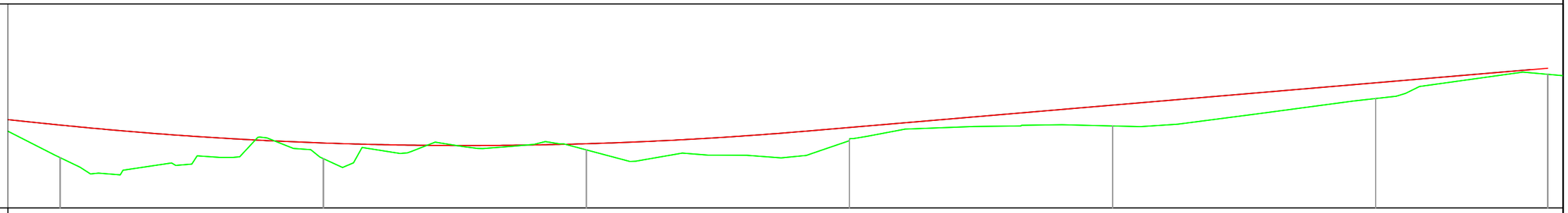

Echelle en X : 1/400
Echelle en Y : 1/100
PC : 5.000 m

Numéro de profil en travers	P109	P110	P111	P112	P113	P114	P115
Altitudes TN	7.040	6.998	7.351	7.759	8.321	9.434	10.415
Altitudes Projet	8.360	7.633	7.603	8.261	9.166	10.071	
Ecart TN - Projet	1.320	0.635	0.252	0.502	0.845	0.638	
Distances partielles	4320	4360	4400	4440	4480	4520	4546
Ditances cumulées		40	40	40	40	40	

RÉPUBLIQUE DU CAMEROUN

Paix - Travail - Patrie

AUTORITE AERONAUTIQUE DU CAMEROUN

ÉTUDES DE RÉALISATION DE LA CLÔTURE DE SÛRETÉ ET L'AMENAGEMENT DE LA ROUTE DE PATROUILLE DE L' AÉROPORT INTERNATIONALE DE DOUALA

LE COMPETING-BET

COMPLEXE D'ETUDES D'INGENIERIE

Siège social : BP 7214 Yaoundé - Tel 242 21 59 88 / 699 50 11 77 - RC n° 025063

VUE EN PLAN PROJET

PROFIL EN LONG

Tronçon II

Echelle: 1 / 500

Planche 28 / 28

Janvier 2017

Avril 2017

Décembre 2017

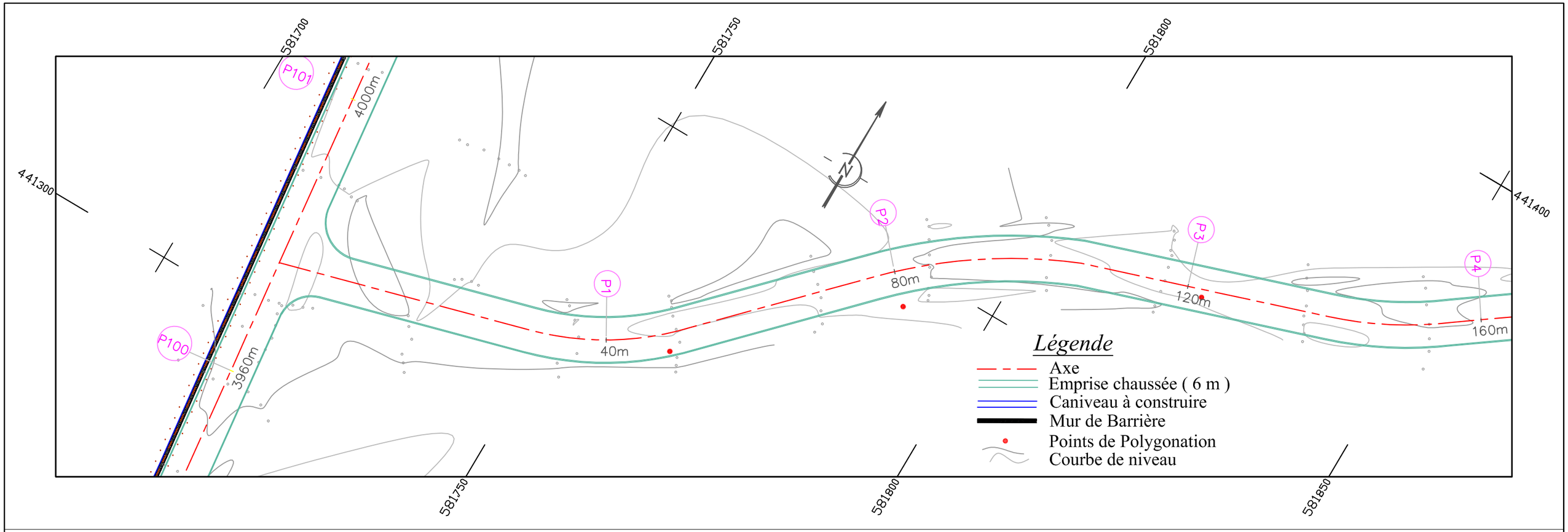

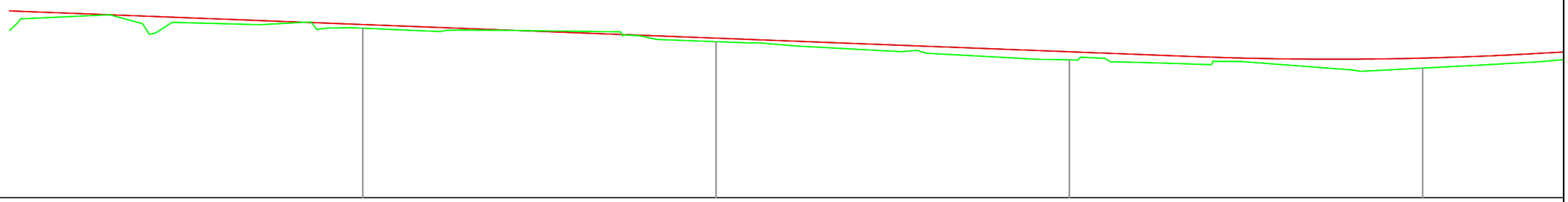

PC : 5.000 m

Numéro de profils en travers	P1	P2	P3	P4
Altitudes TN	11.574	11.051	10.348	10.023
Altitudes Projet	11.718	11.189	10.661	10.413
Ecart TN - Projet	0.143	0.139	0.313	0.390
Distances cumulées TN	40	80	120	160
Distances partielles Projet	40	40	40	

RÉPUBLIQUE DU CAMEROUN

Paix - Travail - Patrie

AUTORITE AERONAUTIQUE DU CAMEROUN

ÉTUDES DE RÉALISATION DE LA CLÔTURE DE SÛRETÉ ET L'AMENAGEMENT DE LA ROUTE DE PATROUILLE DE L' AÉROPORT INTERNATIONALE DE DOUALA

LE COMPETING-BET

COMPLEXE D'ETUDES D'INGENIERIE

Siège social : BP 7214 Yaoundé - Tel 242 21 59 88 / 699 50 11 77 - RC n° 025063

VUE EN PLAN PROJET

PROFIL EN LONG

Tronçon III

Echelle: 1 / 500

Planche 1 / 4

Janvier 2017

Avril 2017

Décembre 2017

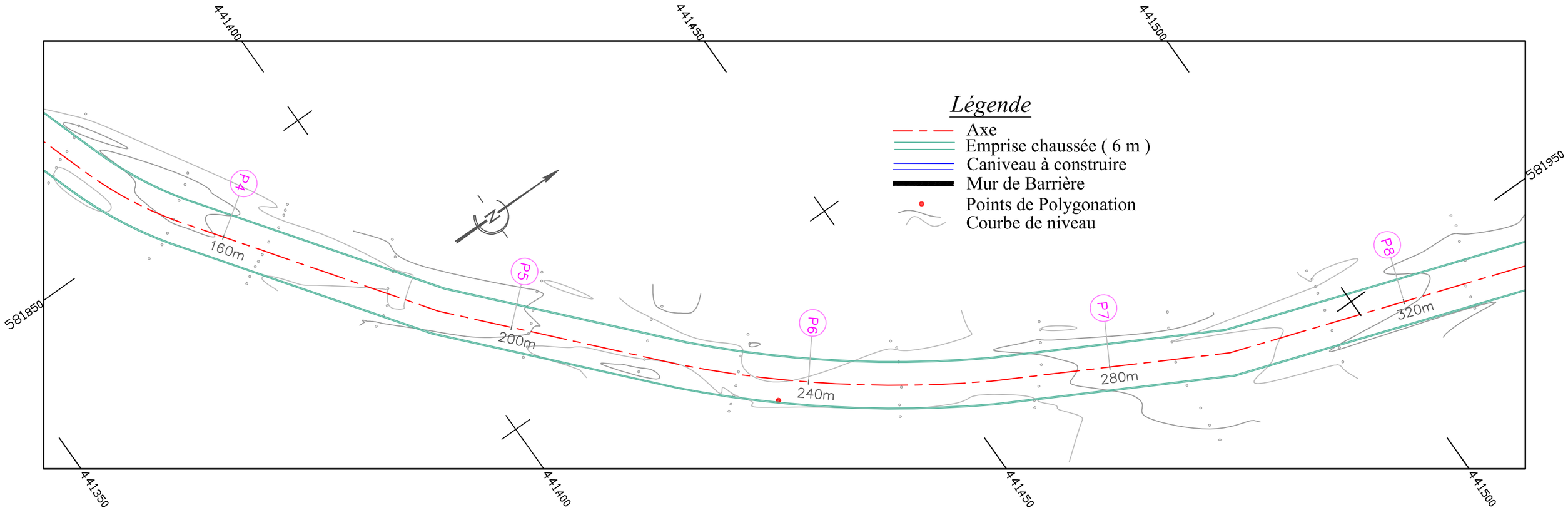

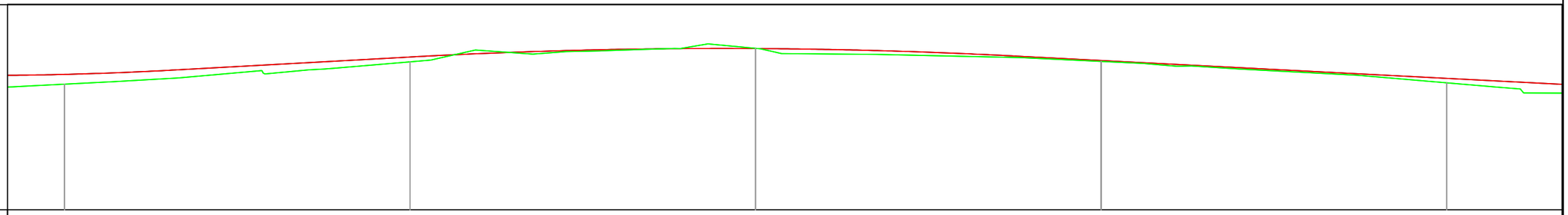

Echelle en X : 1/400
Echelle en Y : 1/100
PC : 5.000 m

Numéro de profil en travers	P4	P5	P6	P7	P8
Altitudes TN	10.023	10.912	11.453	10.930	10.076
Altitudes Projet	10.413	11.108	11.446	10.969	10.254
Ecart TN - Projet	0.390	0.197	-0.007	0.039	0.178
Distances partielles	160	200	240	280	320
Ditances cumulées	40	40	40	40	

RÉPUBLIQUE DU CAMEROUN

Paix - Travail - Patrie

AUTORITE AERONAUTIQUE DU CAMEROUN

ÉTUDES DE RÉALISATION DE LA CLÔTURE DE SÛRETÉ ET L'AMENAGEMENT DE LA ROUTE DE PATROUILLE DE L' AÉROPORT INTERNATIONALE DE DOUALA

LE COMPETING-BET

COMPLEXE D'ETUDES D'INGENIERIE

Siège social : BP 7214 Yaoundé - Tel 242 21 59 88 / 699 50 11 77 - RC n° 025063

VUE EN PLAN PROJET

PROFIL EN LONG

Tronçon III

Echelle: 1 / 500

Planche 2 / 4

Janvier 2017

Avril 2017

Décembre 2017

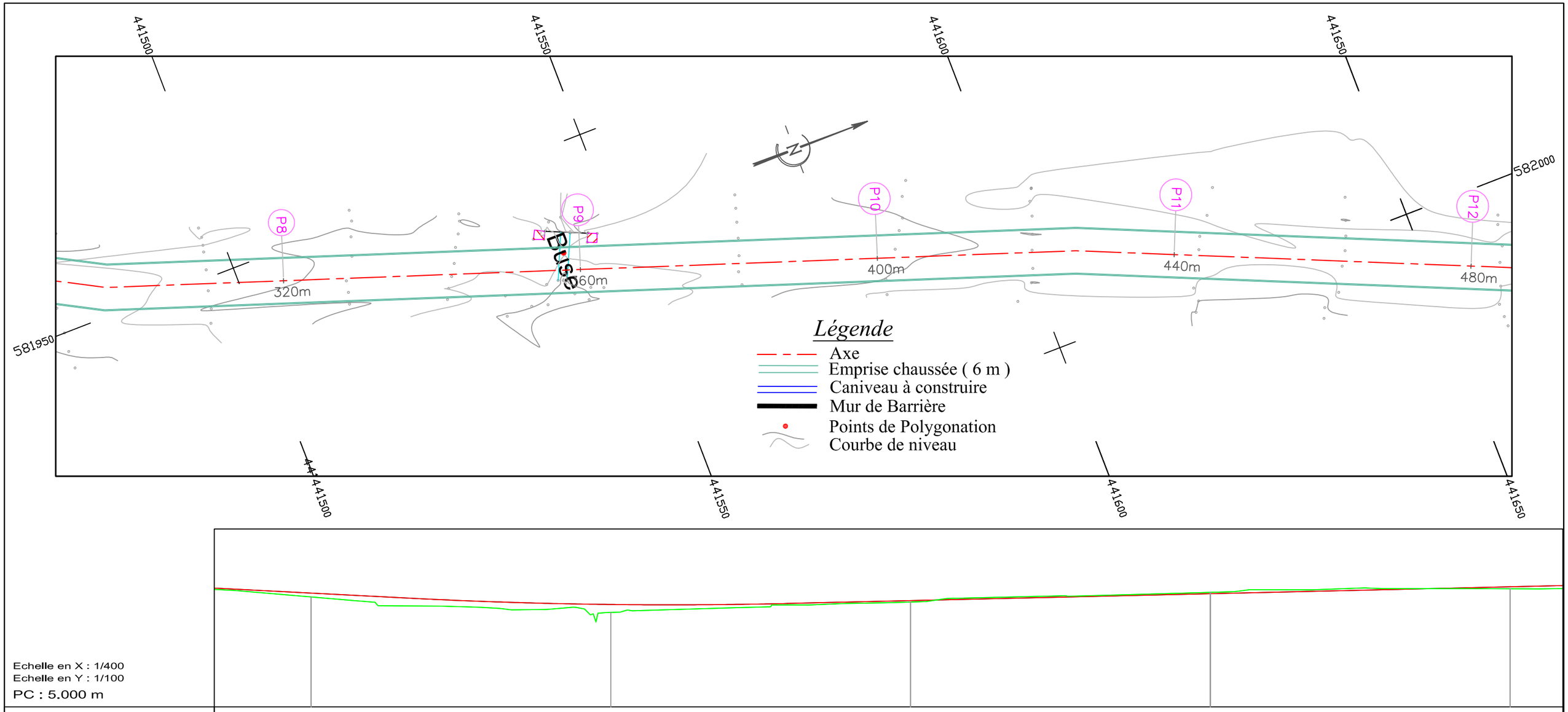

Echelle en X : 1/400
Echelle en Y : 1/100
PC : 5.000 m

Numéro de profil en travers	P8	P9	P10	P11	P12
Altitudes TN	10.076	9.361	9.840	10.286	10.454
Altitudes Projet	10.254	9.727	9.905	10.224	10.542
Ecart TN - Projet	0.178	0.366	0.065	-0.062	0.089
Distances partielles	320	360	400	440	480
Ditances cumulées		40	40	40	40

RÉPUBLIQUE DU CAMEROUN

Paix - Travail - Patrie

AUTORITE AERONAUTIQUE DU CAMEROUN

ÉTUDES DE RÉALISATION DE LA CLÔTURE DE SÛRETÉ ET L'AMENAGEMENT DE LA ROUTE DE PATROUILLE DE L' AÉROPORT INTERNATIONALE DE DOUALA

LE COMPETING-BET

COMPLEXE D'ETUDES D'INGENIERIE

Siège social : BP 7214 Yaoundé - Tel 242 21 59 88 / 699 50 11 77 - RC n° 025063

VUE EN PLAN PROJET

PROFIL EN LONG

Tronçon III

Echelle: 1 / 500

Planche 3 / 4

Janvier 2017

Avril 2017

Décembre 2017

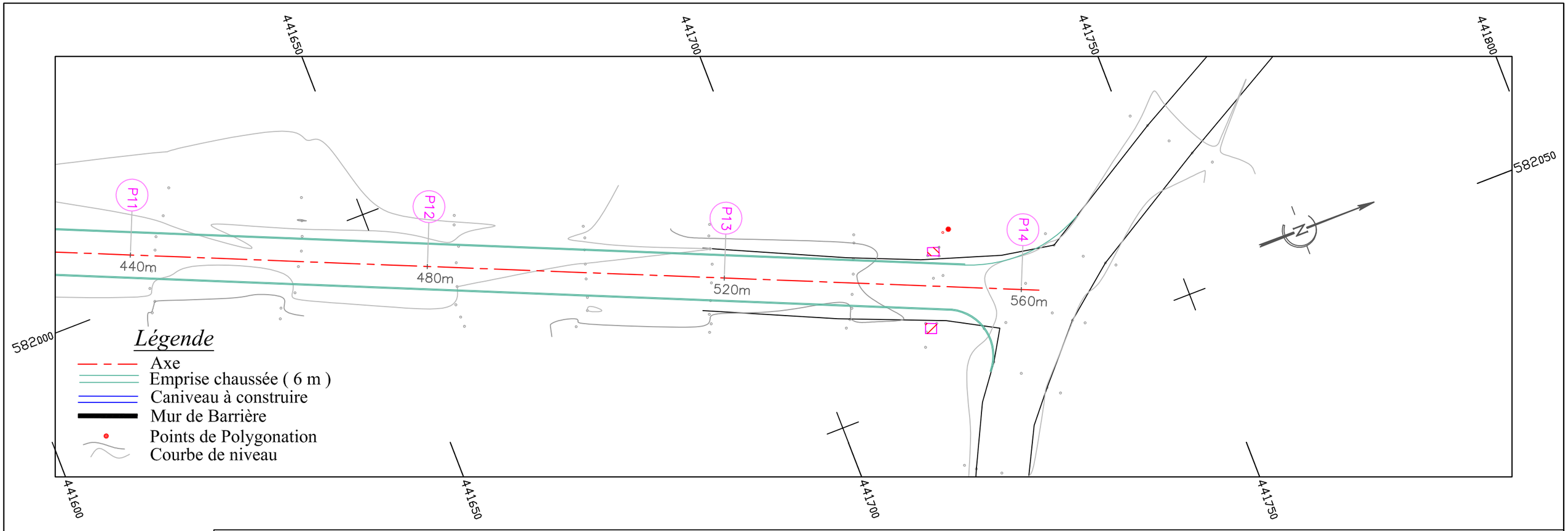

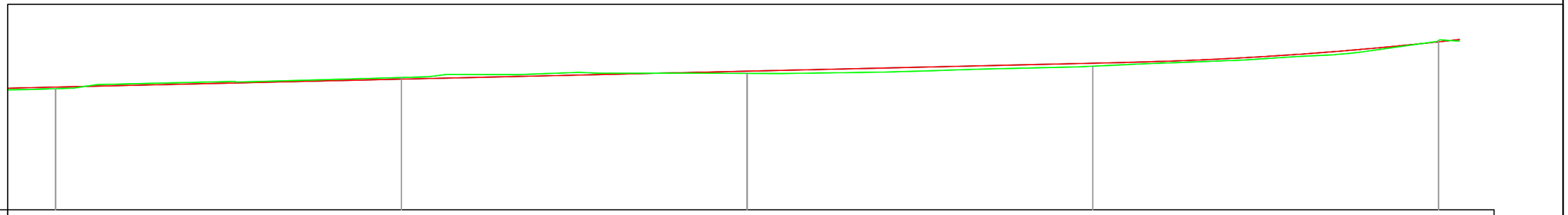

Echelle en X : 1/400
Echelle en Y : 1/100
PC : 5.000 m

Numéro de profil en travers	P10	P11	P12	P13	P14
Altitudes TN	9.840	10.286	10.454	10.739	11.762
Altitudes Projet	9.905	10.224	10.542	10.861	11.716
Ecart TN - Projet	0.065	-0.062	0.089	0.122	-0.046
Distances partielles	400	440	480	520	560
Ditances cumulées	40	40	40	40	

RÉPUBLIQUE DU CAMEROUN

Paix - Travail - Patrie

AUTORITE AERONAUTIQUE DU CAMEROUN

ÉTUDES DE RÉALISATION DE LA CLÔTURE DE SÛRETÉ ET L'AMENAGEMENT DE LA ROUTE DE PATROUILLE DE L' AÉROPORT INTERNATIONALE DE DOUALA

LE COMPETING-BET

COMPLEXE D'ETUDES D'INGENIERIE

Siège social : BP 7214 Yaoundé - Tel 242 21 59 88 / 699 50 11 77 - RC n° 025063

VUE EN PLAN PROJET

PROFIL EN LONG

Tronçon III

Echelle: 1 / 500

Planche 4 / 4

Janvier 2017

Avril 2017

Décembre 2017

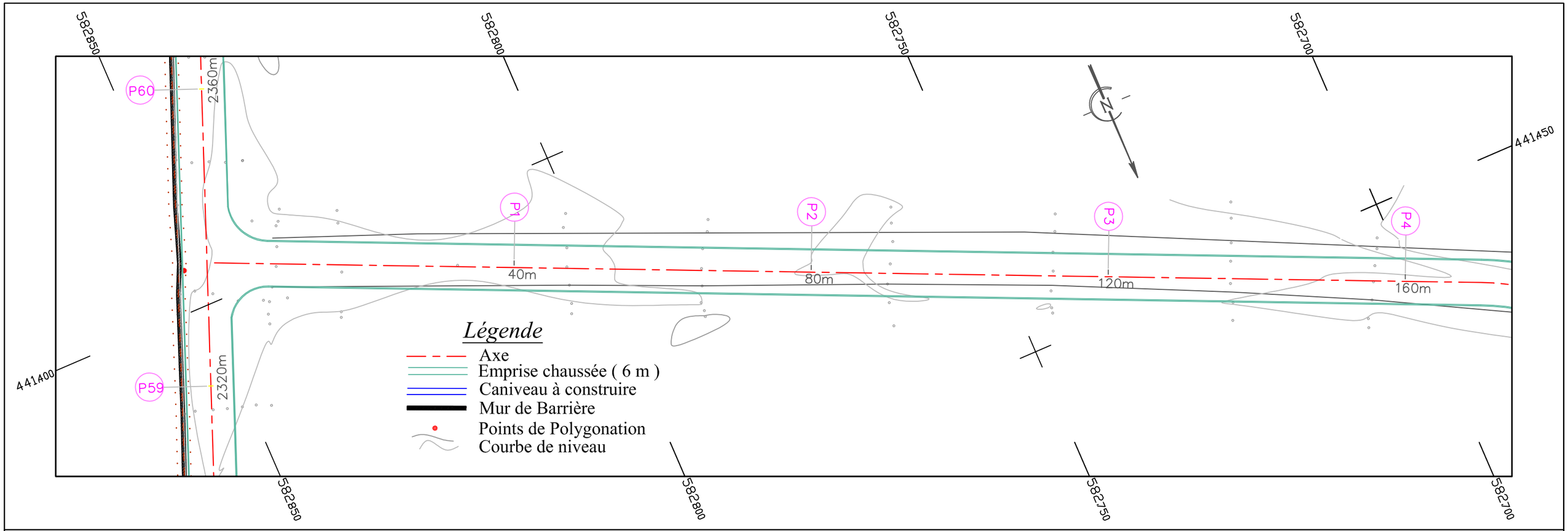

PC : 6.000 m

Numéro de profils en travers	P1	P2	P3	P4
Altitudes TN	11.447	11.574	11.581	11.488
Altitudes Projet	11.950	11.914	11.878	11.842
Ecart TN - Projet	0.503	0.340	0.297	0.354
Distances cumulées TN	40	80	120	160
Distances partielles Projet	40	40	40	

RÉPUBLIQUE DU CAMEROUN

Paix - Travail - Patrie

AUTORITE AERONAUTIQUE DU CAMEROUN

ÉTUDES DE RÉALISATION DE LA CLÔTURE DE SÛRETÉ ET L'AMENAGEMENT DE LA ROUTE DE PATROUILLE DE L' AÉROPORT INTERNATIONALE DE DOUALA

LE COMPETING-BET

COMPLEXE D'ETUDES D'INGENIERIE

Siège social : BP 7214 Yaoundé - Tel 242 21 59 88 / 699 50 11 77 - RC n° 025063

VUE EN PLAN PROJET

PROFIL EN LONG

Tronçon IV

Echelle: 1 / 500

Planche 1 / 5

Janvier 2017

Avril 2017

Décembre 2017

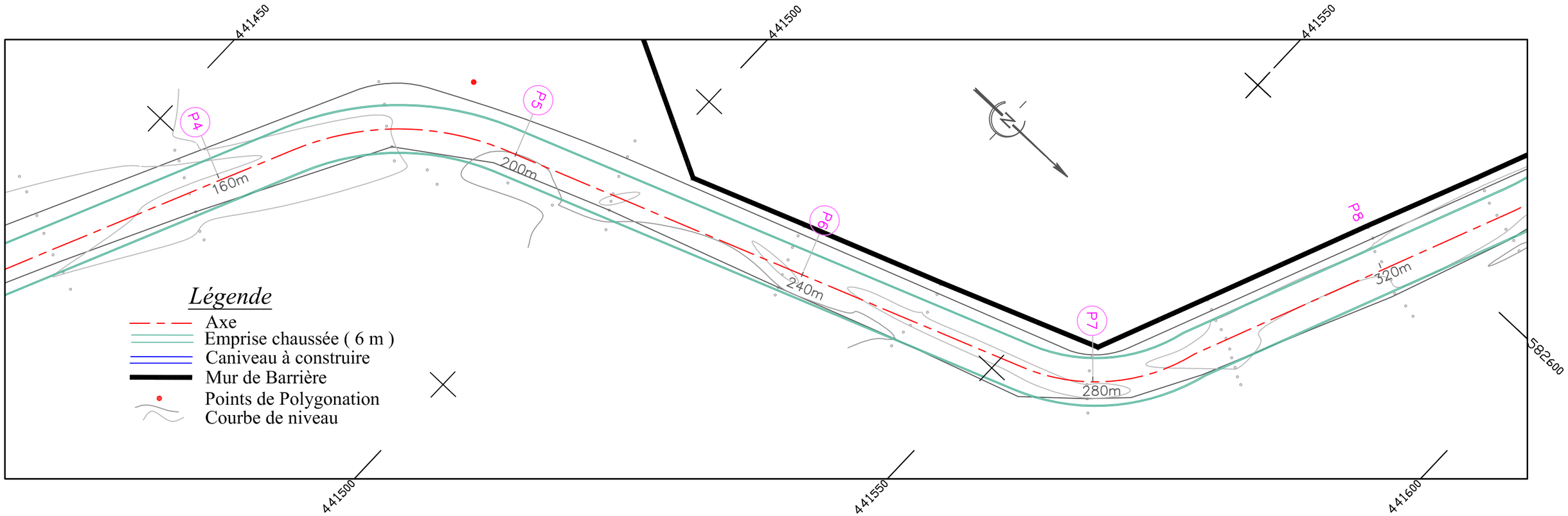

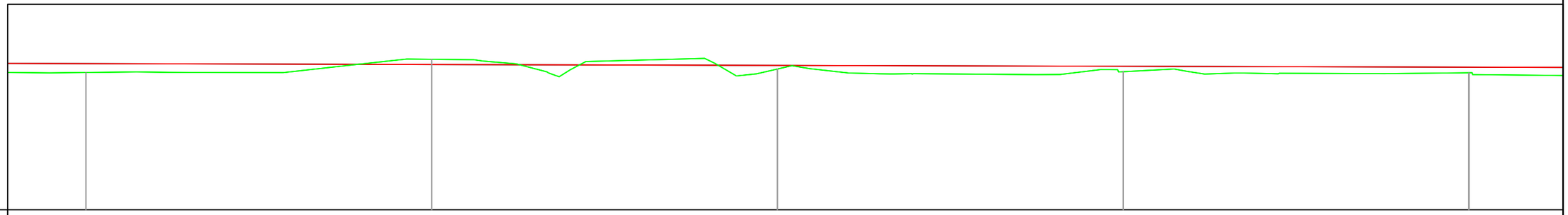

Echelle en X : 1/400
Echelle en Y : 1/100
PC : 6.000 m

Numéro de profil en travers	P4	P5	P6	P7	P8
Altitudes TN	11.488	12.016	11.626	11.520	11.475
Altitudes Projet	11.842	11.806	11.770	11.734	11.698
Ecart TN - Projet	0.354	-0.210	0.145	0.214	0.223
Distances partielles	160	200	240	280	320
Ditances cumulées	40	40	40	40	

RÉPUBLIQUE DU CAMEROUN

Paix - Travail - Patrie

AUTORITE AERONAUTIQUE DU CAMEROUN

ÉTUDES DE RÉALISATION DE LA CLÔTURE DE SÛRETÉ ET L'AMENAGEMENT DE LA ROUTE DE PATROUILLE DE L' AÉROPORT INTERNATIONALE DE DOUALA

LE COMPETING-BET

COMPLEXE D'ETUDES D'INGENIERIE

Siège social : BP 7214 Yaoundé - Tel 242 21 59 88 / 699 50 11 77 - RC n° 025063

VUE EN PLAN PROJET

PROFIL EN LONG

Tronçon IV

Echelle: 1 / 500

Planche 2 / 5

Janvier 2017

Avril 2017

Avril 2017

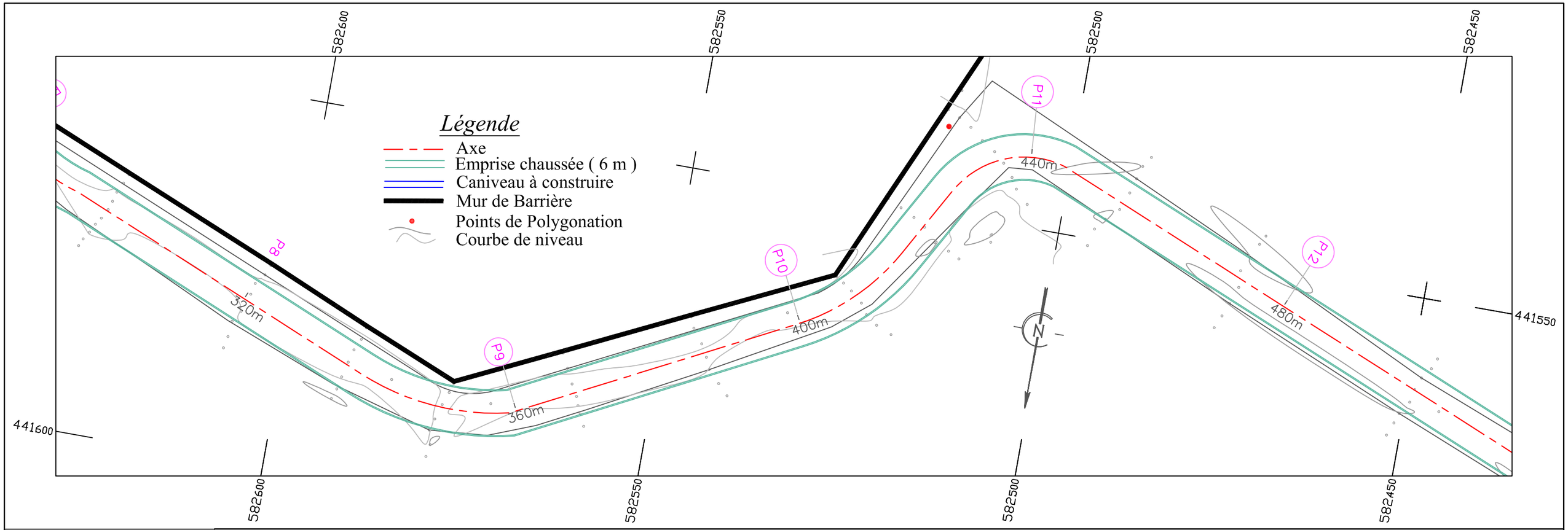

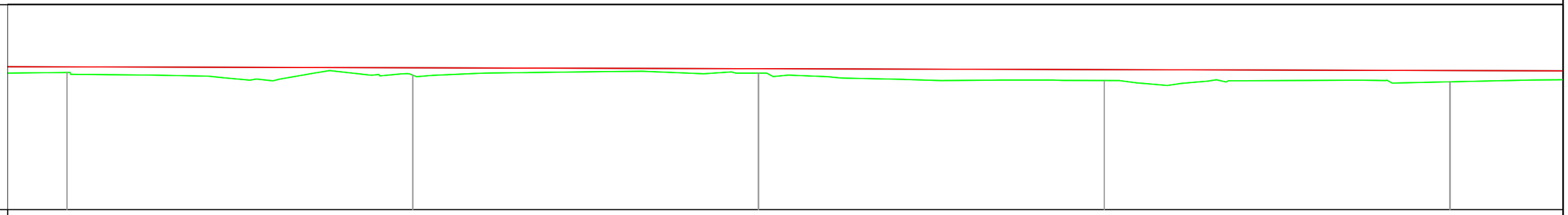

Echelle en X : 1/400
Echelle en Y : 1/100
PC : 6.000 m

Numéro de profil en travers	P8	P9	P10	P11	P12
Altitudes TN	11.475	11.373	11.453	11.155	11.103
Altitudes Projet	11.698	11.662	11.626	11.591	11.555
Ecart TN - Projet	0.223	0.289	0.174	0.436	0.452
Distances partielles	320	360	400	440	480
Ditances cumulées		40	40	40	40

RÉPUBLIQUE DU CAMEROUN

Paix - Travail - Patrie

AUTORITE AERONAUTIQUE DU CAMEROUN

ÉTUDES DE RÉALISATION DE LA CLÔTURE DE SÛRETÉ ET L'AMENAGEMENT DE LA ROUTE DE PATROUILLE DE L' AÉROPORT INTERNATIONALE DE DOUALA

LE COMPETING-BET

COMPLEXE D'ETUDES D'INGENIERIE

Siège social : BP 7214 Yaoundé - Tel 242 21 59 88 / 699 50 11 77 - RC n° 025063

VUE EN PLAN PROJET

PROFIL EN LONG

Tronçon IV

Echelle: 1 / 500

Planche 3 / 5

Janvier 2017

Avril 2017

Décembre 2017

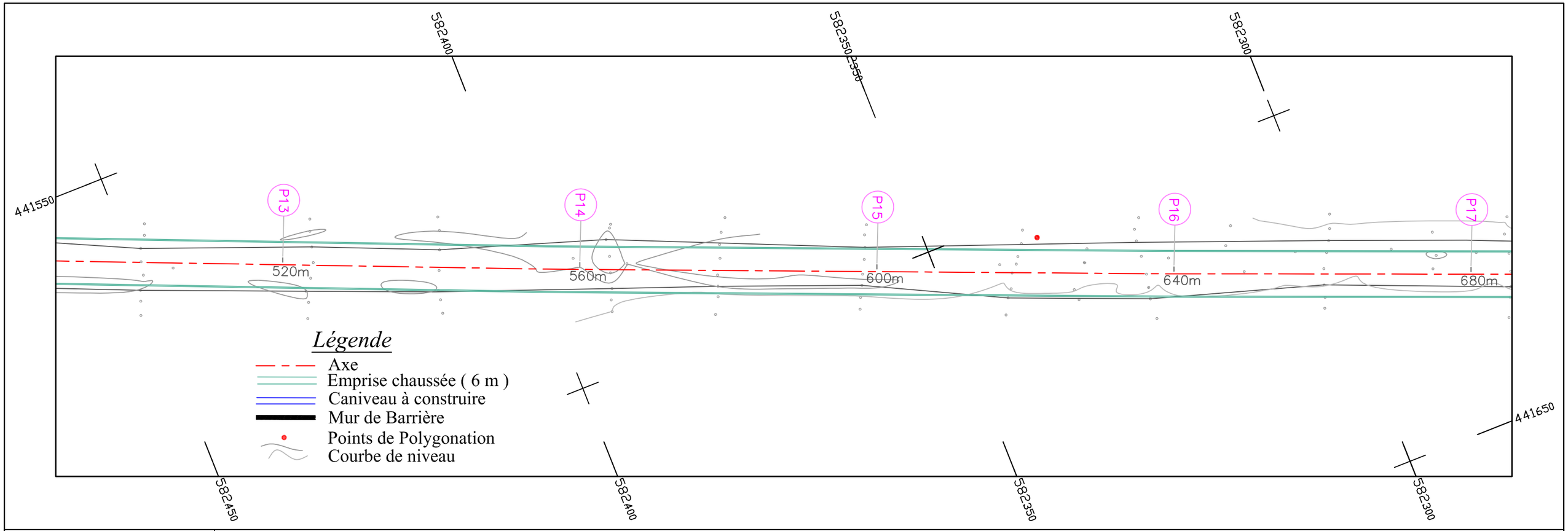

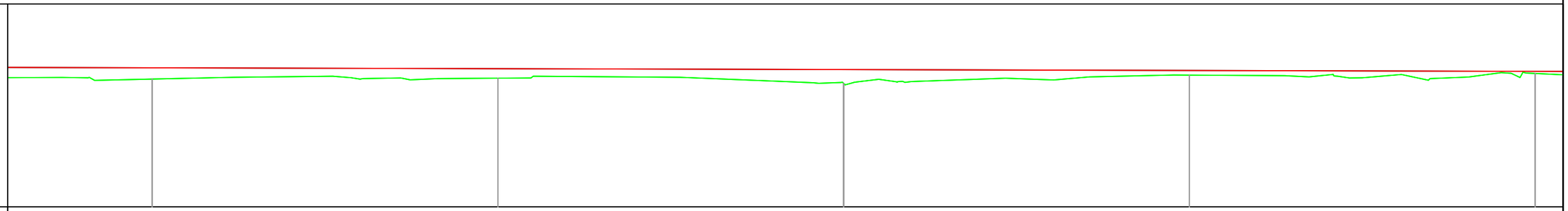

Echelle en X : 1/400
Echelle en Y : 1/100
PC : 6.000 m

Numéro de profil en travers	P12	P13	P14	P15	P16
Altitudes TN	11.103	11.137	10.935	11.259	11.327
Altitudes Projet	11.555	11.519	11.483	11.447	11.411
Ecart TN - Projet	0.452	0.382	0.548	0.188	0.083
Distances partielles	480	520	560	600	640
Ditances cumulées	40	40	40	40	

RÉPUBLIQUE DU CAMEROUN

Paix - Travail - Patrie

AUTORITE AERONAUTIQUE DU CAMEROUN

ÉTUDES DE RÉALISATION DE LA CLÔTURE DE SÛRETÉ ET L'AMENAGEMENT DE LA ROUTE DE PATROUILLE DE L' AÉROPORT INTERNATIONALE DE DOUALA

LE COMPETING-BET

COMPLEXE D'ETUDES D'INGENIERIE

Siège social : BP 7214 Yaoundé - Tel 242 21 59 88 / 699 50 11 77 - RC n° 025063

VUE EN PLAN PROJET

PROFIL EN LONG

Tronçon IV

Echelle: 1 / 500

Planche 4 / 5

Janvier 2017

Avril 2017

Décembre 2017

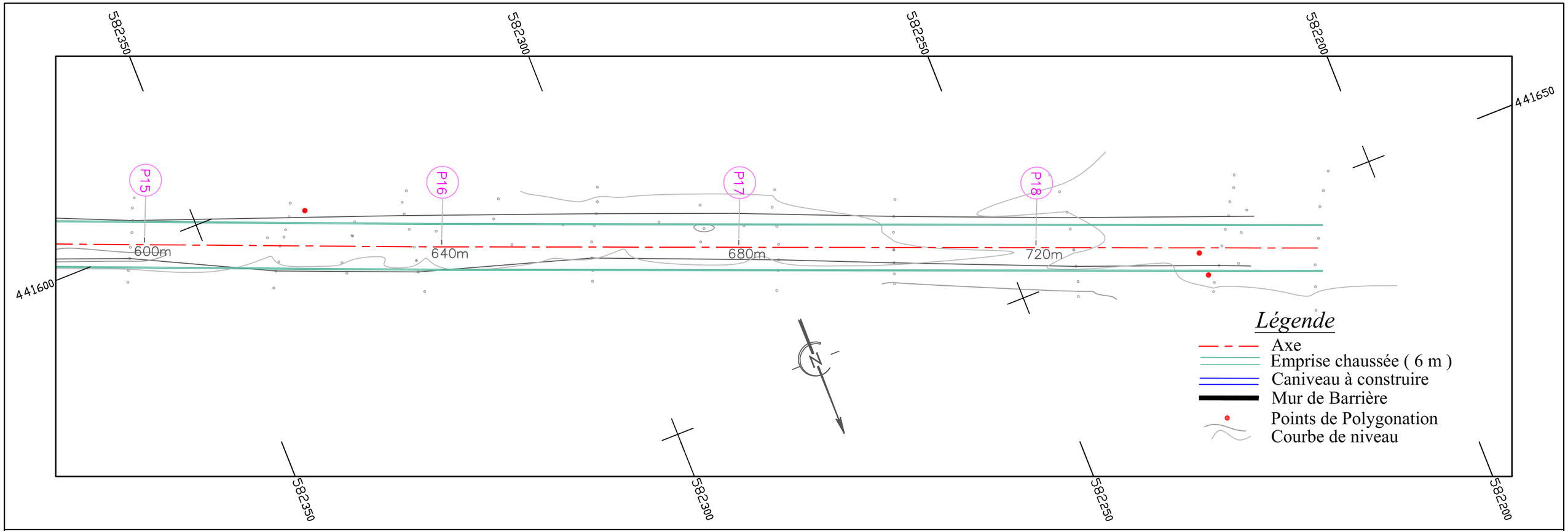

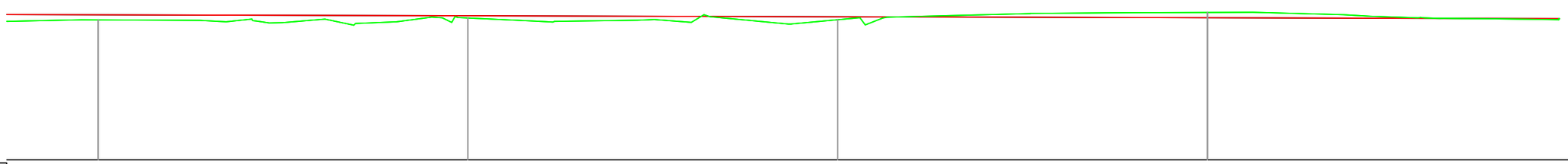

Echelle en X : 1/400
Echelle en Y : 1/100
PC : 6.000 m

Numéro de profil en travers	P15	P16	P17	P18
Altitudes TN	11.259	11.327	11.263	11.534
Altitudes Projet	11.447	11.411	11.375	11.339
Ecart TN - Projet	0.188	0.083	0.112	-0.195
Distances partielles	600	640	680	720
Ditances cumulées	40	40	40	

RÉPUBLIQUE DU CAMEROUN

Paix - Travail - Patrie

AUTORITE AERONAUTIQUE DU CAMEROUN

ÉTUDES DE RÉALISATION DE LA CLÔTURE DE SÛRETÉ ET L'AMENAGEMENT DE LA ROUTE DE PATROUILLE DE L' AÉROPORT INTERNATIONALE DE DOUALA

LE COMPETING-BET

COMPLEXE D'ETUDES D'INGENIERIE

Siège social : BP 7214 Yaoundé - Tel 242 21 59 88 / 699 50 11 77 - RC n° 025063

VUE EN PLAN PROJET

PROFIL EN LONG

Tronçon IV

Echelle: 1 / 500

Planche 5 / 5

Janvier 2017

Avril 2017

Décembre 2017

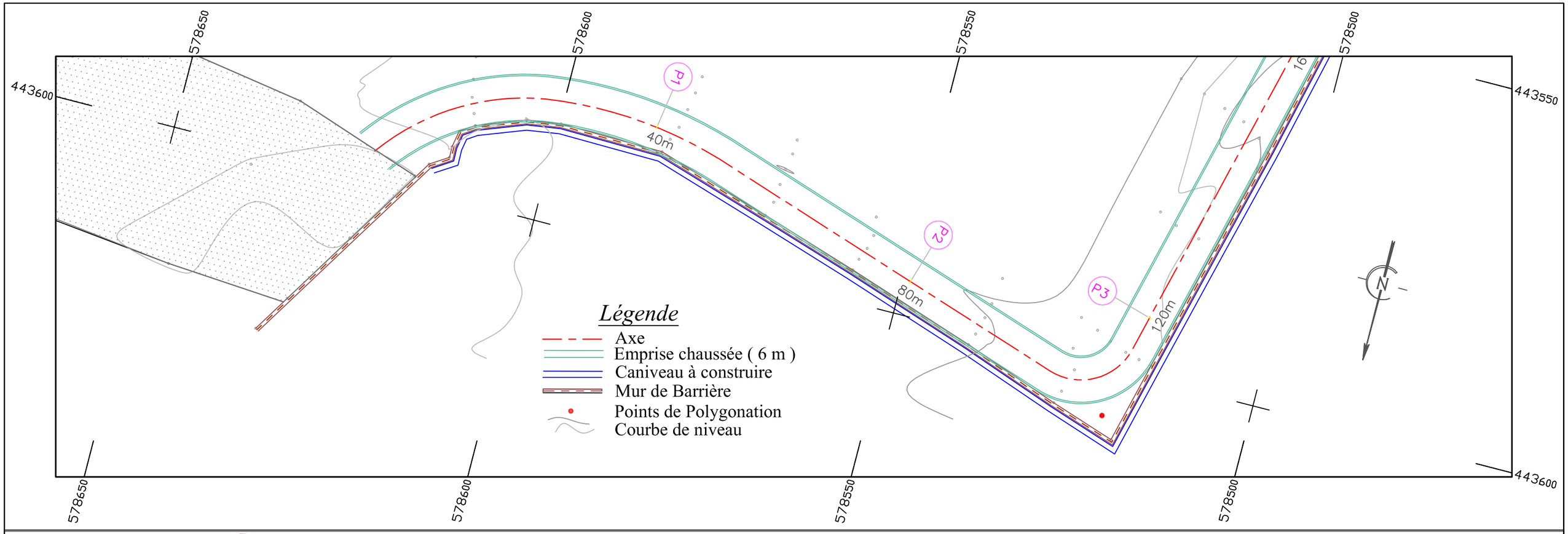

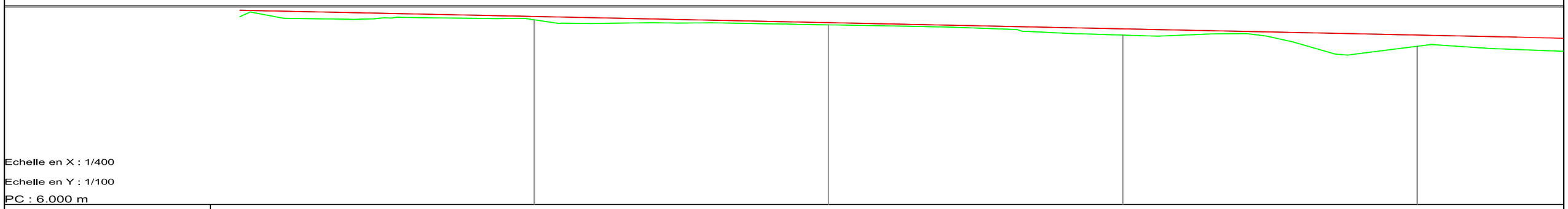

Echelle en X : 1/400

Echelle en Y : 1/100

PC : 6.000 m

Numéro de profils en travers	P1		P2		P3		P4	
Altitudes TN	15.352		15.094		14.578		14.010	
Altitudes Projet	15.520		15.207		14.895		14.583	
Ecarts TN - Projet	-0.167		-0.113		-0.317		-0.572	
Distances partielles		40		40		40		4
Distances cumulées	40		80		120		160	
Pente et Rampe	PENTE L = 174 m P = -0.78 %							

RÉPUBLIQUE DU CAMEROUN

Paix - Travail - Patrie

AUTORITE AERONAUTIQUE DU CAMEROUN

ÉTUDES DE RÉALISATION DE LA CLÔTURE DE SÛRETÉ ET L'AMENAGEMENT DE LA ROUTE DE PATROUILLE DE L' AÉROPORT INTERNATIONALE DE DOUALA

LE COMPETING-BET

COMPLEXE D'ETUDES D'INGENIERIE

Siège social : BP 7214 Yaoundé - Tel 242 21 59 88 / 699 50 11 77 - RC n° 025063

VUE EN PLAN PROJET

PROFIL EN LONG

Tronçon V

Echelle: 1 / 500

Planche 1 / 28

Janvier 2017

Avril 2017

Décembre 2017

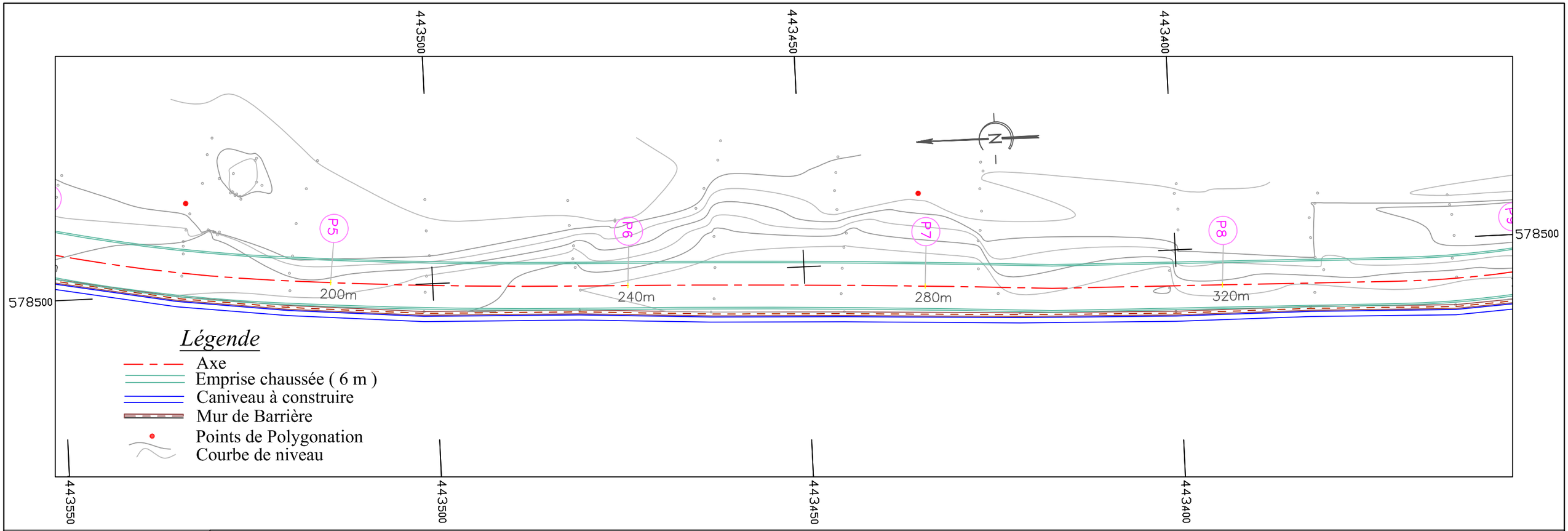

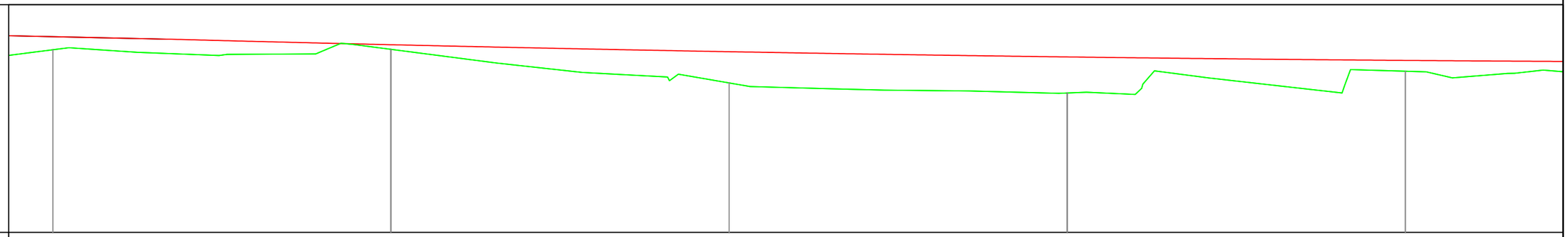

Echelle en X : 1/400
Echelle en Y : 1/100
PC : 6.000 m

Numéro de profil en travers	P4		P5		P6		P7		P8
Altitudes TN	14.010		14.031		12.555		12.116		13.071
Altitudes Projet	14.583		14.232		13.926		13.696		13.544
Ecart TN - Projet	-0.572		-0.201		-1.371		-1.581		-0.472
Distances partielles		40		40		40		40	
Ditances cumulées	160		200		240		280		320
Pente et Rampe									

RÉPUBLIQUE DU CAMEROUN

Paix - Travail - Patrie

AUTORITE AERONAUTIQUE DU CAMEROUN

ÉTUDES DE RÉALISATION DE LA CLÔTURE DE SÛRETÉ ET L'AMENAGEMENT DE LA ROUTE DE PATROUILLE DE L' AÉROPORT INTERNATIONALE DE DOUALA

LE COMPETING-BET

COMPLEXE D'ETUDES D'INGENIERIE

Siège social : BP 7214 Yaoundé - Tel 242 21 59 88 / 699 50 11 77 - RC n° 025063

VUE EN PLAN PROJET

PROFIL EN LONG

Tronçon V

Echelle: 1 / 500

Planche 2 / 28

Janvier 2017

Avril 2017

Décembre 2017

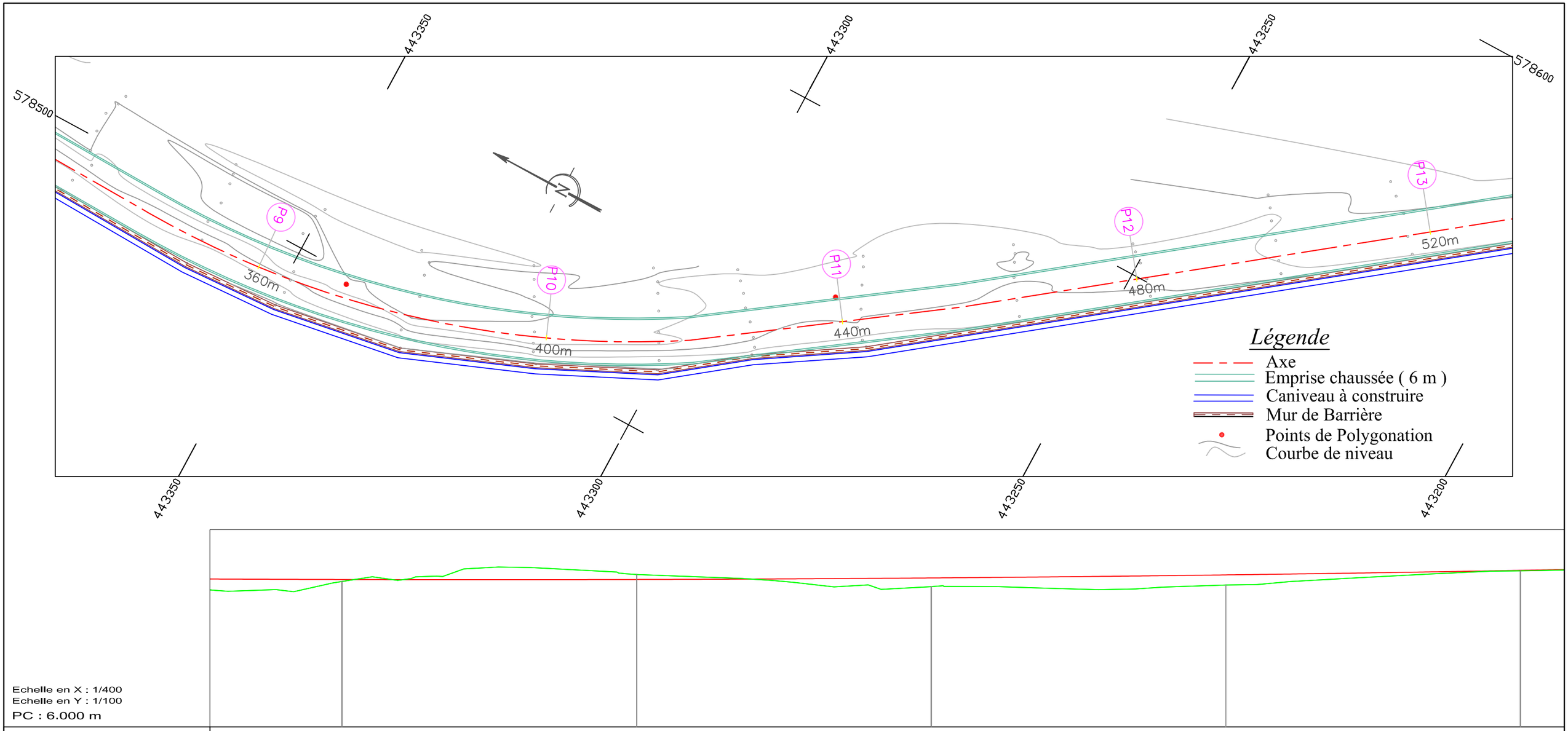

Echelle en X : 1/400
Echelle en Y : 1/100
PC : 6.000 m

Numéro de profil en travers	P9		P10		P11		P12		P13
Altitudes TN	13.365		13.722		13.106		13.187		13.906
Altitudes Projet	13.468		13.469		13.546		13.701		13.932
Ecart TN - Projet	-0.103		0.254		-0.440		-0.513		-0.026
Distances partielles		40		40		40		40	
Ditances cumulées	360		400		440		480		520
Pente et Rampe	RC = 20847 L = 397								

RÉPUBLIQUE DU CAMEROUN

Paix - Travail - Patrie

AUTORITE AERONAUTIQUE DU CAMEROUN

ÉTUDES DE RÉALISATION DE LA CLÔTURE DE SÛRETÉ ET L'AMENAGEMENT DE LA ROUTE DE PATROUILLE DE L' AÉROPORT INTERNATIONALE DE DOUALA

LE COMPETING-BET

COMPLEXE D'ETUDES D'INGENIERIE

Siège social : BP 7214 Yaoundé - Tel 242 21 59 88 / 699 50 11 77 - RC n° 025063

VUE EN PLAN PROJET

PROFIL EN LONG

Tronçon V

Echelle: 1 / 500

Planche 3 / 28

Janvier 2017

Avril 2017

Décembre 2017

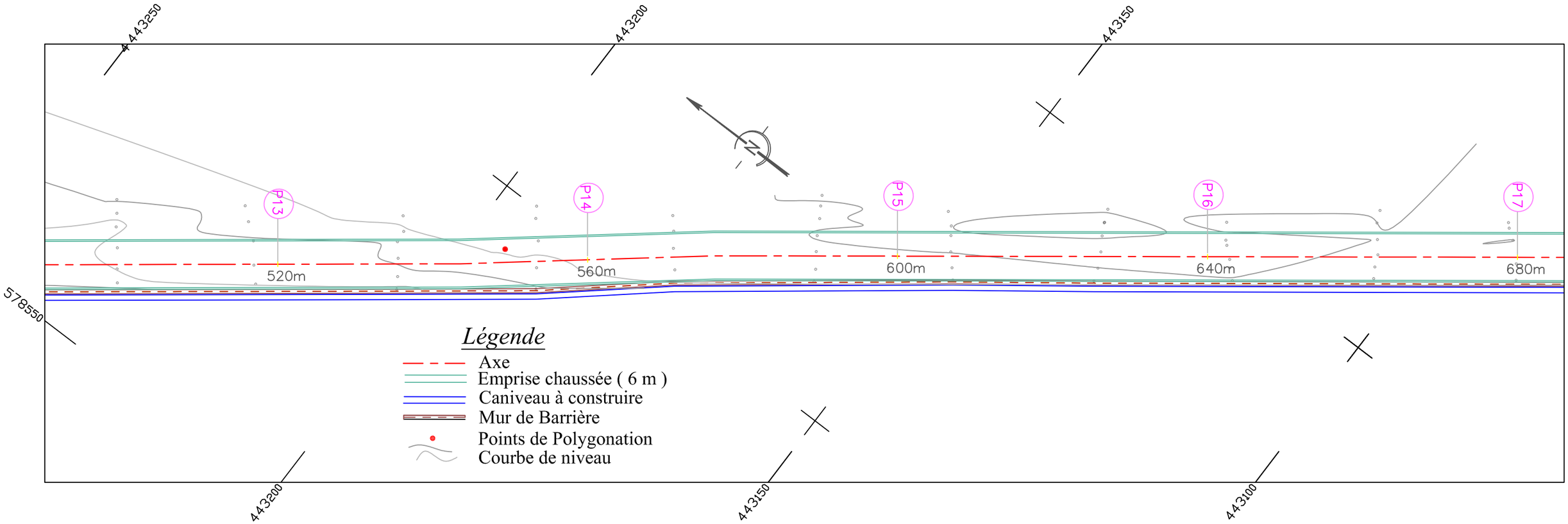

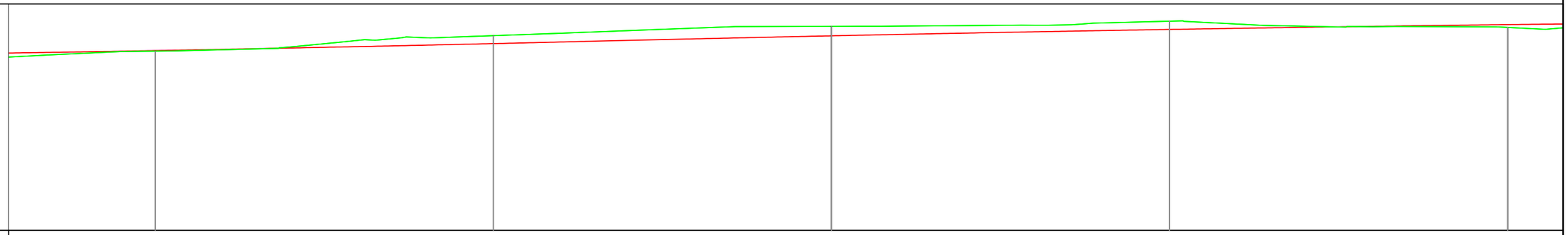

Echelle en X : 1/400
Echelle en Y : 1/100
PC : 6.000 m

Numéro de profil en travers	P13		P14		P15		P16		P17
Altitudes TN	13.906		14.588		15.002		15.226		14.953
Altitudes Projet	13.932		14.239		14.583		14.865		15.077
Ecart TN - Projet	-0.026		0.349		0.420		0.362		-0.124
Distances partielles		40		40		40		40	
Ditances cumulées	520		560		600		640		680
Pente et Rampe				RAMPE L = 12 m P = 0.87 %					RC = -22972 L =

RÉPUBLIQUE DU CAMEROUN

Paix - Travail - Patrie

AUTORITE AERONAUTIQUE DU CAMEROUN

ÉTUDES DE RÉALISATION DE LA CLÔTURE DE SÛRETÉ ET L'AMENAGEMENT DE LA ROUTE DE PATROUILLE DE L' AÉROPORT INTERNATIONALE DE DOUALA

LE COMPETING-BET

COMPLEXE D'ETUDES D'INGENIERIE

Siège social : BP 7214 Yaoundé - Tel 242 21 59 88 / 699 50 11 77 - RC n° 025063

VUE EN PLAN PROJET

PROFIL EN LONG

Tronçon V

Echelle: 1 / 500

Planche 4 / 28

Janvier 2017

Avril 2017

Décembre 2017

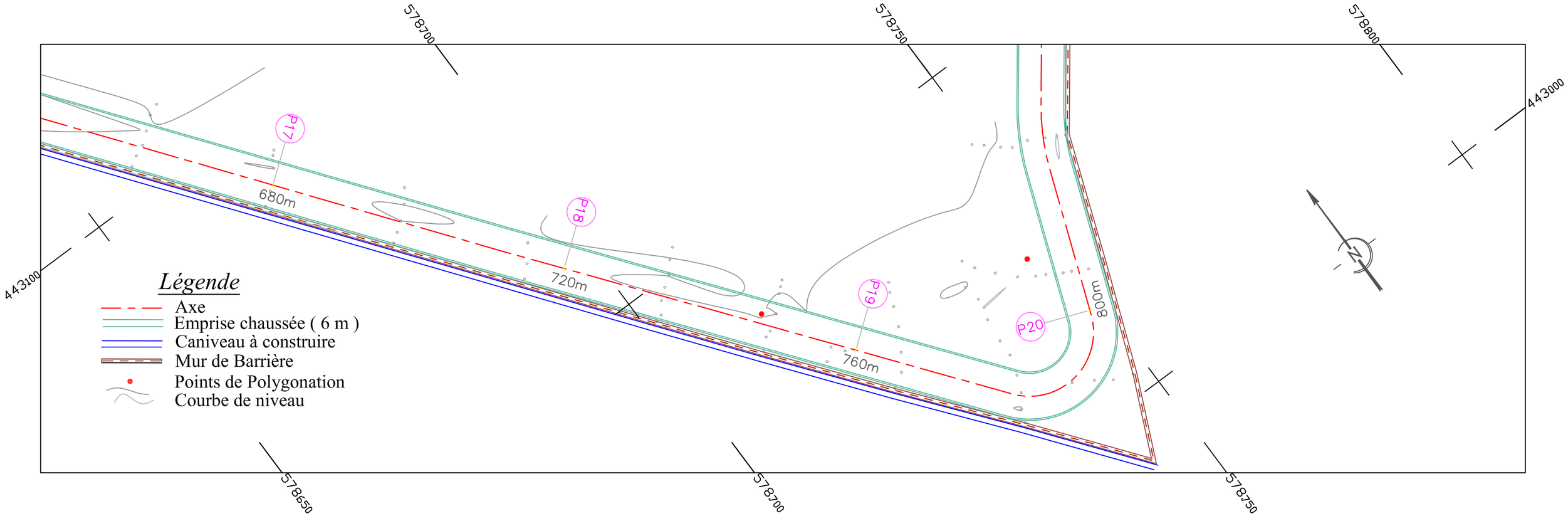

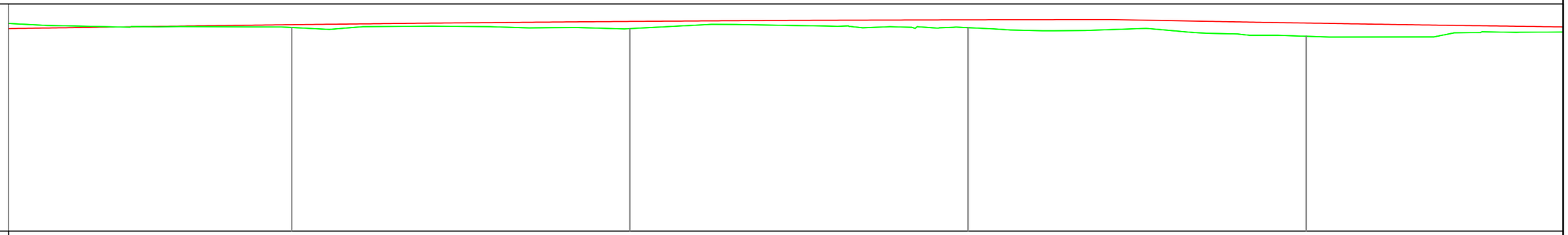

Echelle en X : 1/400
Echelle en Y : 1/100
PC : 6.000 m

Numéro de profil en travers		P17		P18		P19		P20	
Altitudes TN		14.953		14.905		14.946		14.567	
Altitudes Projet		15.077		15.220		15.293		15.149	
Ecart TN - Projet		-0.124		-0.315		-0.347		-0.583	
Distances partielles	40		40		40		40		40
Ditances cumulées		680		720		760		800	
Pente et Rampe	RC = -22972 L = 194						PENTE L = 12 m P = -0.68 %		

RÉPUBLIQUE DU CAMEROUN

Paix - Travail - Patrie

AUTORITE AERONAUTIQUE DU CAMEROUN

ÉTUDES DE RÉALISATION DE LA CLÔTURE DE SÛRETÉ ET L'AMENAGEMENT DE LA ROUTE DE PATROUILLE DE L' AÉROPORT INTERNATIONALE DE DOUALA

LE COMPETING-BET

COMPLEXE D'ETUDES D'INGENIERIE

Siège social : BP 7214 Yaoundé - Tel 242 21 59 88 / 699 50 11 77 - RC n° 025063

VUE EN PLAN PROJET

PROFIL EN LONG

Tronçon V

Echelle: 1 / 500

Planche 5 / 28

Janvier 2017

Avril 2017

Décembre 2017

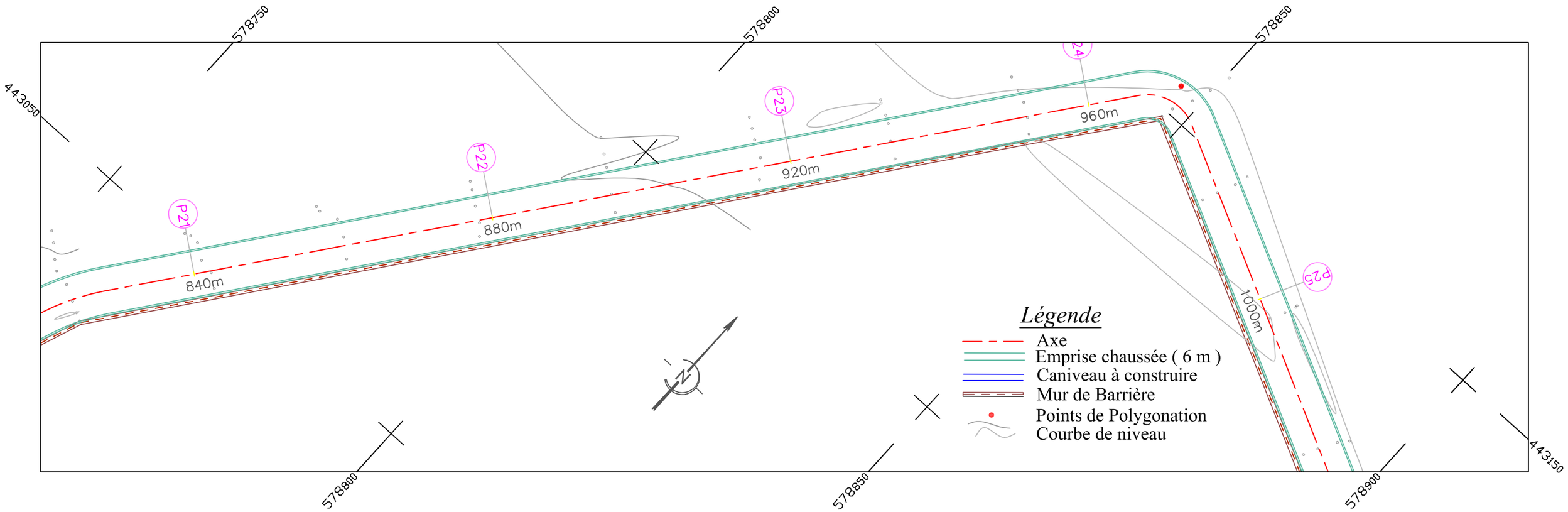

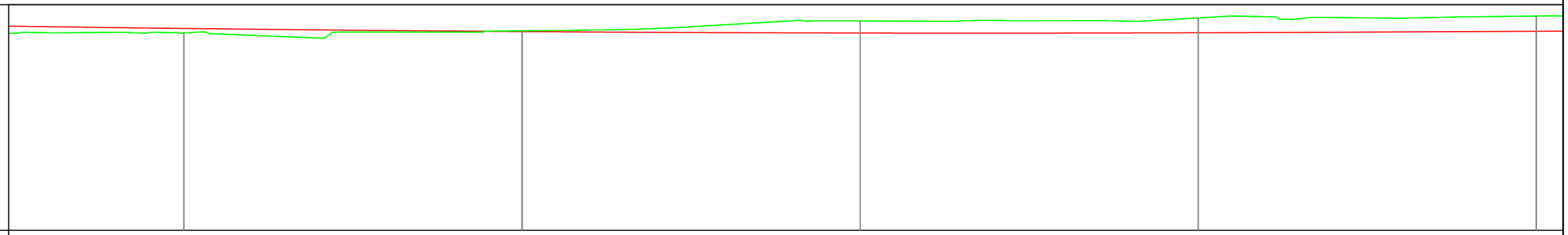

Echelle en X : 1/400
Echelle en Y : 1/100
PC : 6.000 m

Numéro de profil en travers	P21		P22		P23		P24		P25
Altitudes TN	14.736		14.829		15.268		15.399		15.487
Altitudes Projet	14.936		14.798		14.734		14.745		14.809
Ecart TN - Projet	-0.200		0.031		0.534		0.654		0.678
Distances partielles	40	40		40		40		40	
Ditances cumulées	840		880		920		960		1000
Pente et Rampe	RC = 21412 L = 181								

RÉPUBLIQUE DU CAMEROUN

Paix - Travail - Patrie

AUTORITE AERONAUTIQUE DU CAMEROUN

ÉTUDES DE RÉALISATION DE LA CLÔTURE DE SÛRETÉ ET L'AMENAGEMENT DE LA ROUTE DE PATROUILLE DE L' AÉROPORT INTERNATIONALE DE DOUALA

LE COMPETING-BET

COMPLEXE D'ETUDES D'INGENIERIE

Siège social : BP 7214 Yaoundé - Tel 242 21 59 88 / 699 50 11 77 - RC n° 025063

VUE EN PLAN PROJET

PROFIL EN LONG

Tronçon V

Echelle: 1 / 500

Planche 6 / 28

Janvier 2017

Avril 2017

Décembre 2017

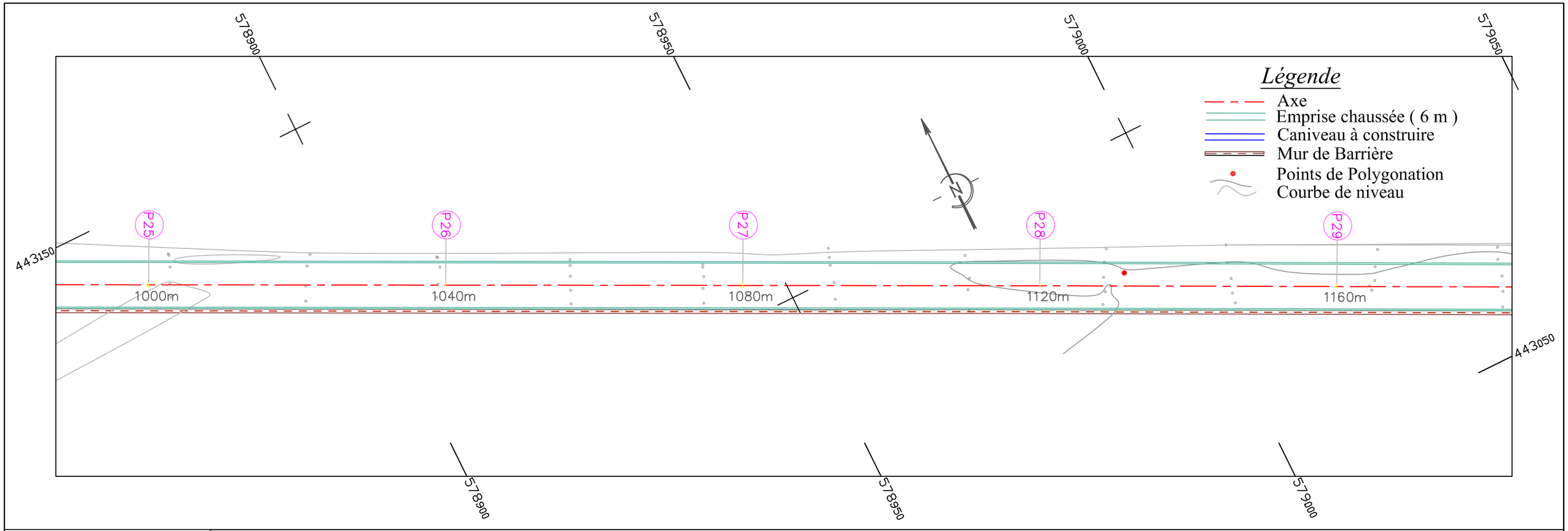

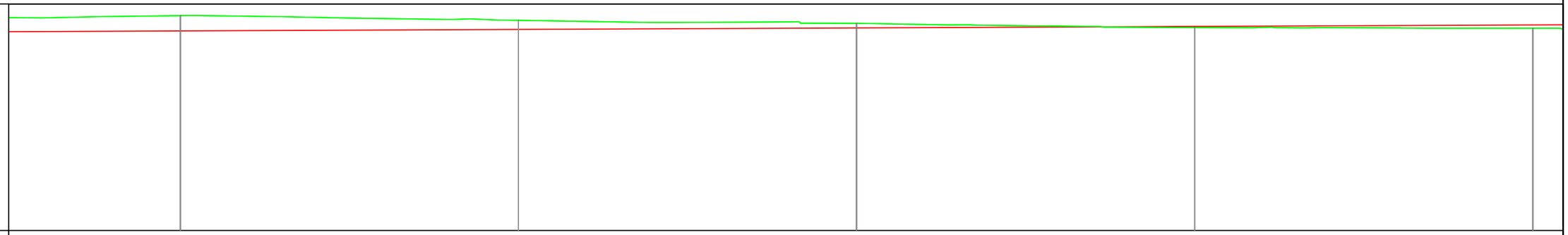

Echelle en X : 1/400
Echelle en Y : 1/100
PC : 6.000 m

Numéro de profil en travers	P25	P26	P27	P28	P29
Altitudes TN	15.487	15.280	15.146	14.960	14.932
Altitudes Projet	14.809	14.875	14.941	15.007	15.074
Ecart TN - Projet	0.678	0.405	0.205	-0.047	-0.142
Distances partielles	0	40	40	40	40
Ditances cumulées	1000	1040	1080	1120	1160
Pente et Rampe	RAMPE L = 213 m P = 0.17 %				

RÉPUBLIQUE DU CAMEROUN

Paix - Travail - Patrie

AUTORITE AERONAUTIQUE DU CAMEROUN

ÉTUDES DE RÉALISATION DE LA CLÔTURE DE SÛRETÉ ET L'AMENAGEMENT DE LA ROUTE DE PATROUILLE DE L' AÉROPORT INTERNATIONALE DE DOUALA

LE COMPETING-BET

COMPLEXE D'ETUDES D'INGENIERIE

Siège social : BP 7214 Yaoundé - Tel 242 21 59 88 / 699 50 11 77 - RC n° 025063

VUE EN PLAN PROJET

PROFIL EN LONG

Tronçon V

Echelle: 1 / 500

Planche 7 / 28

Janvier 2017

Avril 2017

Décembre 2017

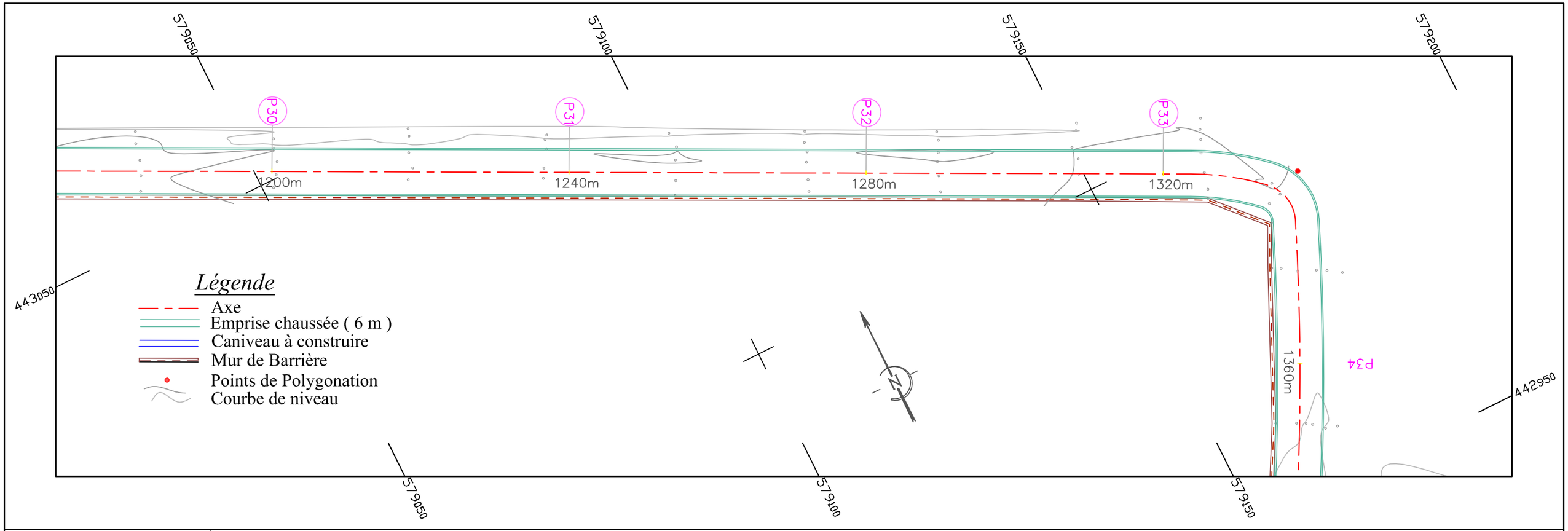

Echelle en X : 1/400
Echelle en Y : 1/100
PC : 6.000 m

Numéro de profil en travers	P30	P31	P32	P33	P34
Altitudes TN	15.067	15.047	15.069	14.883	14.575
Altitudes Projet	15.100	15.076	15.053	15.030	15.006
Ecart TN - Projet	-0.032	-0.030	0.016	-0.147	-0.431
Distances partielles	40	40	40	40	40
Ditances cumulées	1200	1240	1280	1320	1360
Pente et Rampe					

RÉPUBLIQUE DU CAMEROUN

Paix - Travail - Patrie

AUTORITE AERONAUTIQUE DU CAMEROUN

ÉTUDES DE RÉALISATION DE LA CLÔTURE DE SÛRETÉ ET L'AMENAGEMENT DE LA ROUTE DE PATROUILLE DE L' AÉROPORT INTERNATIONALE DE DOUALA

LE COMPETING-BET

COMPLEXE D'ETUDES D'INGENIERIE

Siège social : BP 7214 Yaoundé - Tel 242 21 59 88 / 699 50 11 77 - RC n° 025063

VUE EN PLAN PROJET

PROFIL EN LONG

Tronçon V

Echelle: 1 / 500

Planche 8 / 28

Janvier 2017

Avril 2017

Décembre 2017

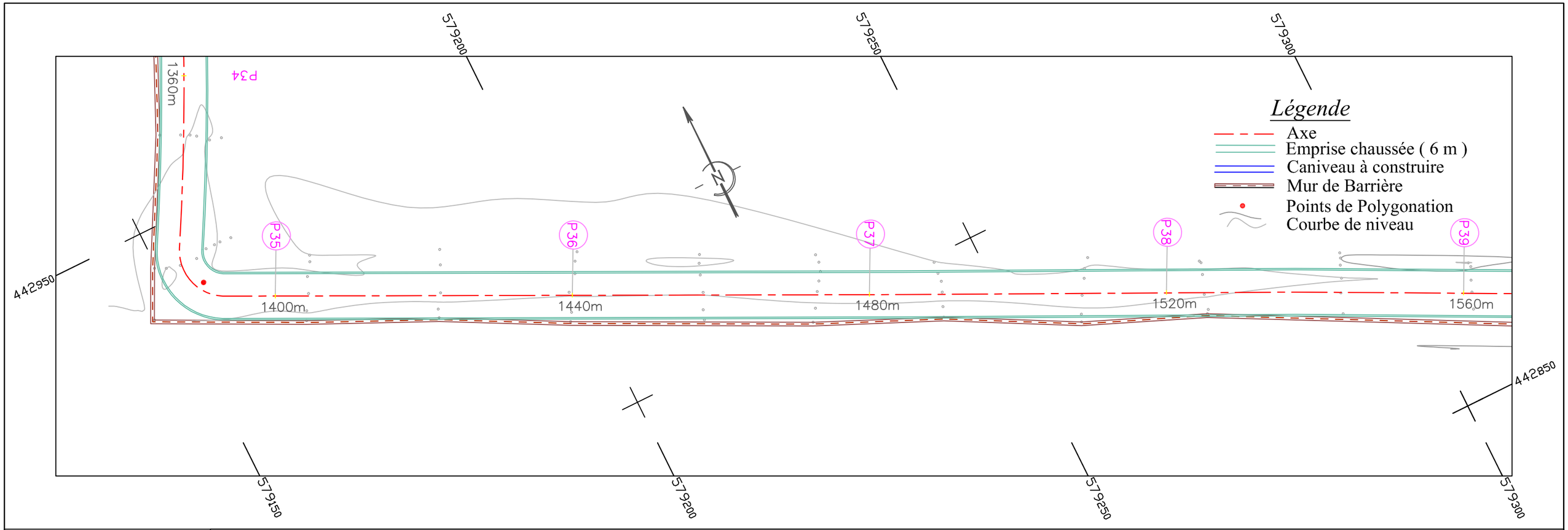

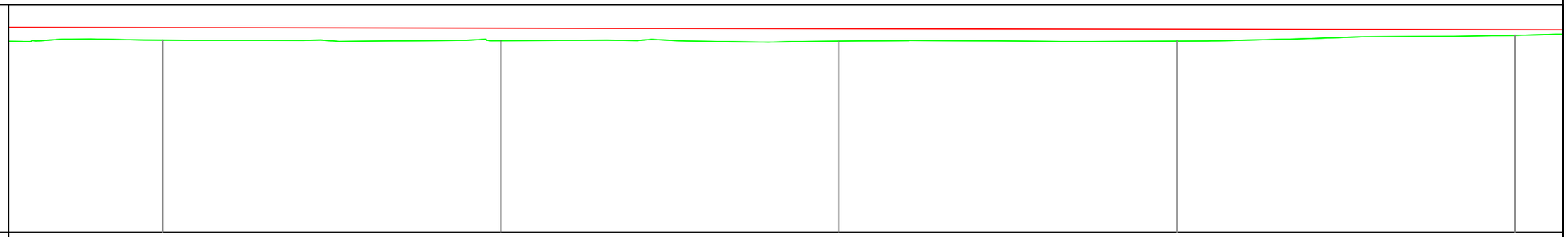

Echelle en X : 1/400
Echelle en Y : 1/100
PC : 6.000 m

Numéro de profil en travers	P35	P36	P37	P38	P39
Altitudes TN	14.432	14.413	14.387	14.388	14.642
Altitudes Projet	14.983	14.960	14.937	14.913	14.890
Ecart TN - Projet	-0.551	-0.547	-0.549	-0.525	-0.248
Distances partielles	40	40	40	40	
Ditances cumulées	1400	1440	1480	1520	1560
Pente et Rampe	PENTE L = 596 m P = -0.06 %				

RÉPUBLIQUE DU CAMEROUN

Paix - Travail - Patrie

AUTORITE AERONAUTIQUE DU CAMEROUN

ÉTUDES DE RÉALISATION DE LA CLÔTURE DE SÛRETÉ ET L'AMENAGEMENT DE LA ROUTE DE PATROUILLE DE L' AÉROPORT INTERNATIONALE DE DOUALA

LE COMPETING-BET

COMPLEXE D'ETUDES D'INGENIERIE

Siège social : BP 7214 Yaoundé - Tel 242 21 59 88 / 699 50 11 77 - RC n° 025063

VUE EN PLAN PROJET

PROFIL EN LONG

Tronçon V

Echelle: 1 / 500

Planche 9 / 28

Janvier 2017

Avril 2017

Décembre 2017

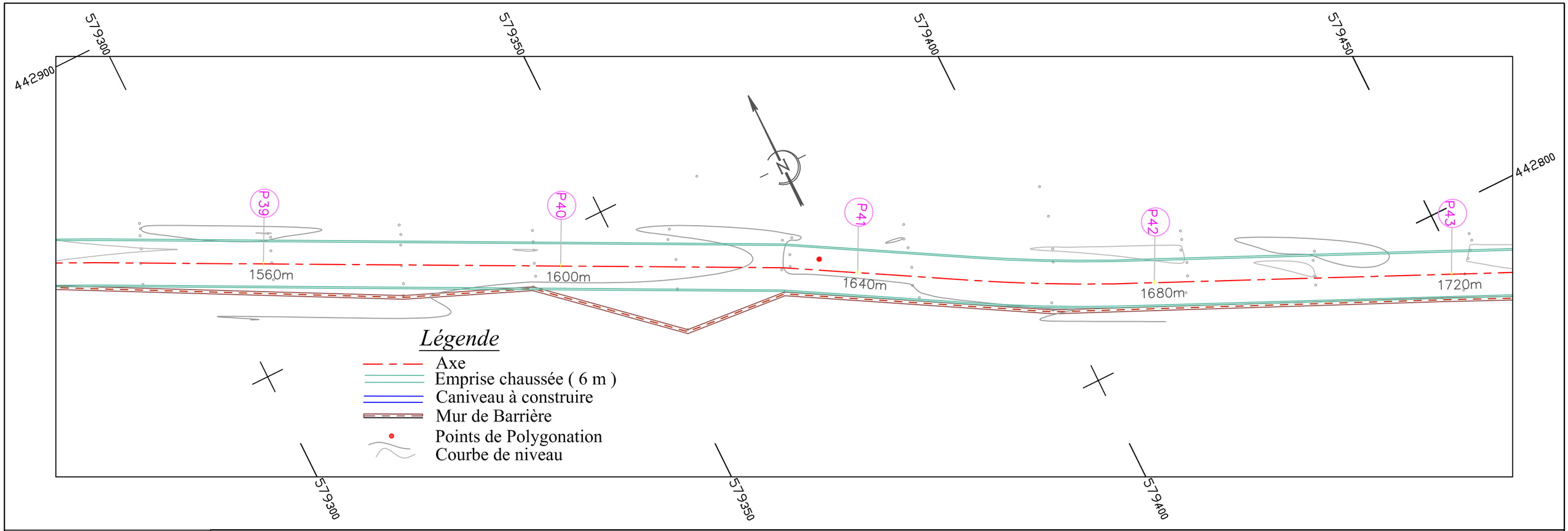

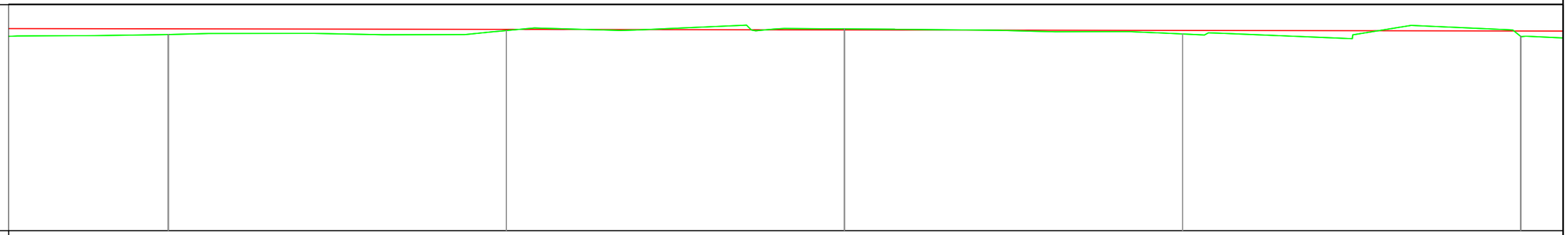

Echelle en X : 1/400
Echelle en Y : 1/100
PC : 6.000 m

Numéro de profil en travers	P39		P40		P41		P42		P43
Altitudes TN	14.642		14.816		14.889		14.665		14.564
Altitudes Projet	14.890		14.867		14.843		14.820		14.797
Ecart TN - Projet	-0.248		-0.051		0.046		-0.155		-0.233
Distances partielles		40		40		40		40	
Ditances cumulées	1560		1600		1640		1680		1720
Pente et Rampe									

RÉPUBLIQUE DU CAMEROUN

Paix - Travail - Patrie

AUTORITE AERONAUTIQUE DU CAMEROUN

ÉTUDES DE RÉALISATION DE LA CLÔTURE DE SÛRETÉ ET L'AMENAGEMENT DE LA ROUTE DE PATROUILLE DE L' AÉROPORT INTERNATIONALE DE DOUALA

LE COMPETING-BET

COMPLEXE D'ETUDES D'INGENIERIE

Siège social : BP 7214 Yaoundé - Tel 242 21 59 88 / 699 50 11 77 - RC n° 025063

VUE EN PLAN PROJET

PROFIL EN LONG

Tronçon V

Echelle: 1 / 500

Planche 10 / 28

Janvier 2017

Avril 2017

Décembre 2017

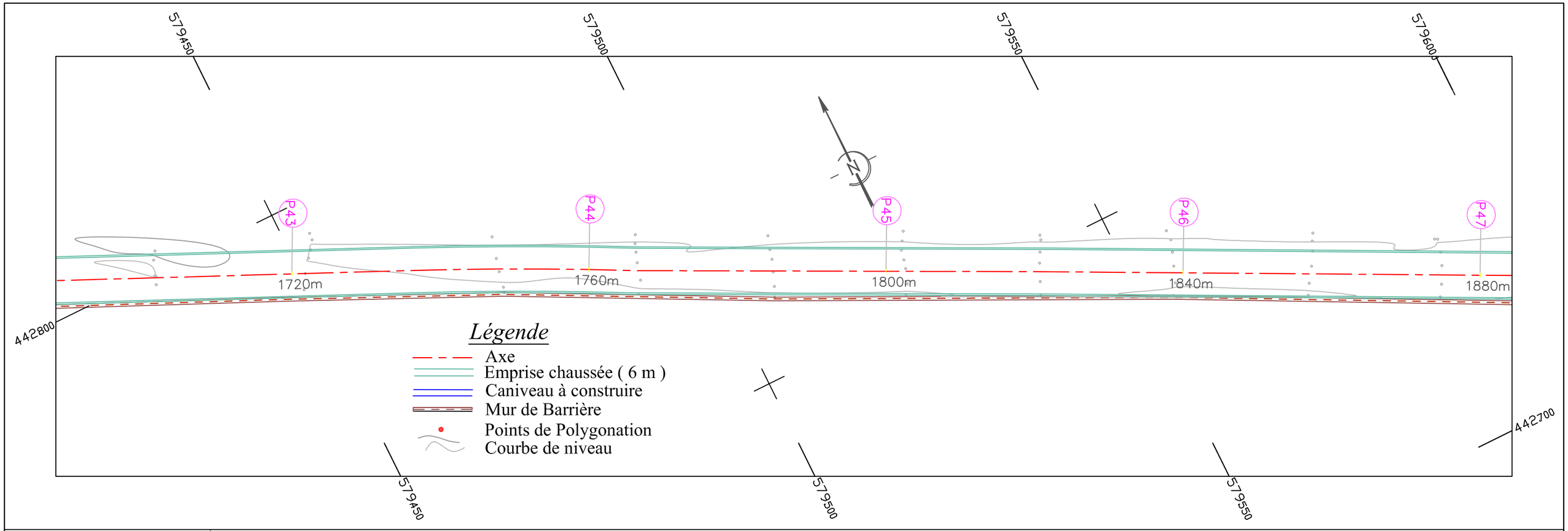

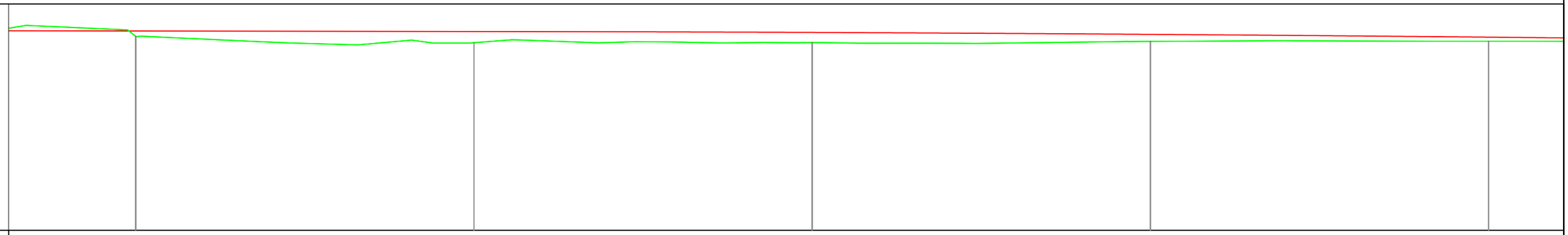

Echelle en X : 1/400
Echelle en Y : 1/100
PC : 6.000 m

Numéro de profil en travers	P43		P44		P45		P46		P47
Altitudes TN	14.564		14.280		14.285		14.336		14.346
Altitudes Projet	14.797		14.773		14.732		14.647		14.524
Ecart TN - Projet	-0.233		-0.493		-0.448		-0.311		-0.178
Distances partielles		40		40		40		40	
Ditances cumulées	1720		1760		1800		1840		1880
Pente et Rampe									

RÉPUBLIQUE DU CAMEROUN

Paix - Travail - Patrie

AUTORITE AERONAUTIQUE DU CAMEROUN

ÉTUDES DE RÉALISATION DE LA CLÔTURE DE SÛRETÉ ET L'AMENAGEMENT DE LA ROUTE DE PATROUILLE DE L' AÉROPORT INTERNATIONALE DE DOUALA

LE COMPETING-BET

COMPLEXE D'ETUDES D'INGENIERIE

Siège social : BP 7214 Yaoundé - Tel 242 21 59 88 / 699 50 11 77 - RC n° 025063

VUE EN PLAN PROJET

PROFIL EN LONG

Tronçon V

Echelle: 1 / 500

Planche 11 / 28

Janvier 2017

Avril 2017

Décembre 2017

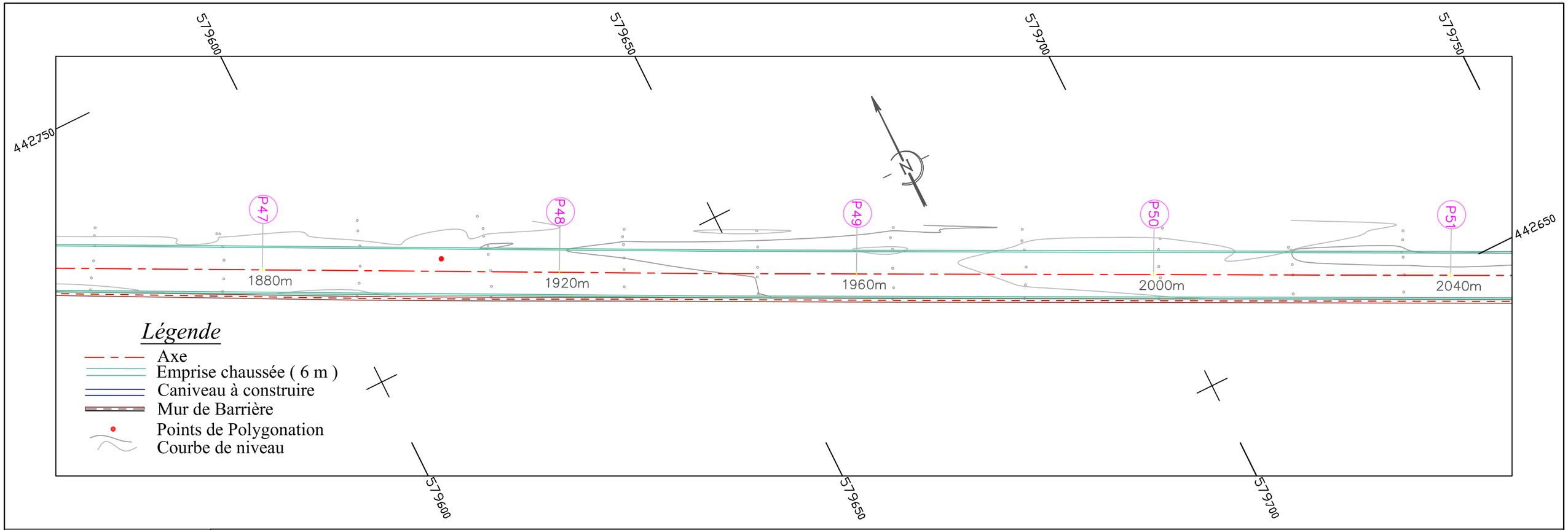

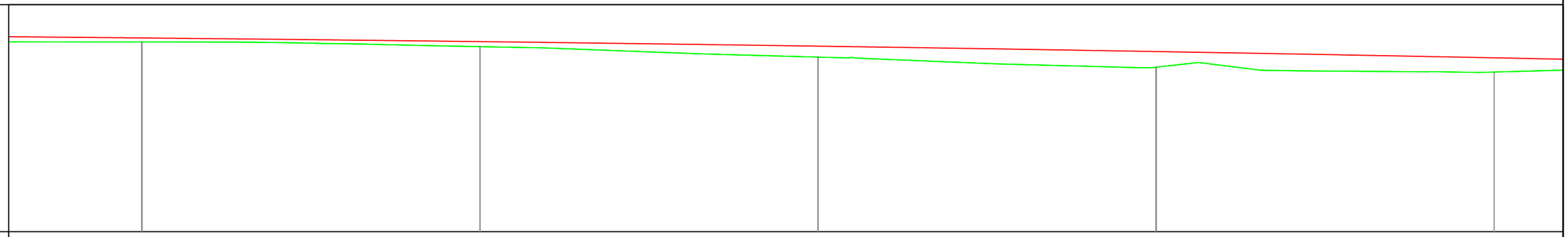

Echelle en X : 1/400
Echelle en Y : 1/100
PC : 6.000 m

Numéro de profil en travers	P47		P48		P49		P50		P51
Altitudes TN	14.346		14.142		13.682		13.236		13.023
Altitudes Projet	14.524		14.363		14.163		13.926		13.650
Ecart TN - Projet	-0.178		-0.221		-0.482		-0.690		-0.627
Distances partielles		40		40		40		40	
Ditances cumulées	1880		1920		1960		2000		2040
Pente et Rampe	RC = -41999 L = 266								

RÉPUBLIQUE DU CAMEROUN

Paix - Travail - Patrie

AUTORITE AERONAUTIQUE DU CAMEROUN

ÉTUDES DE RÉALISATION DE LA CLÔTURE DE SÛRETÉ ET L'AMENAGEMENT DE LA ROUTE DE PATROUILLE DE L' AÉROPORT INTERNATIONALE DE DOUALA

LE COMPETING-BET

COMPLEXE D'ETUDES D'INGENIERIE

Siège social : BP 7214 Yaoundé - Tel 242 21 59 88 / 699 50 11 77 - RC n° 025063

VUE EN PLAN PROJET

PROFIL EN LONG

Tronçon V

Echelle: 1 / 500

Planche 12 / 28

Janvier 2017

Avril 2017

Décembre 2017

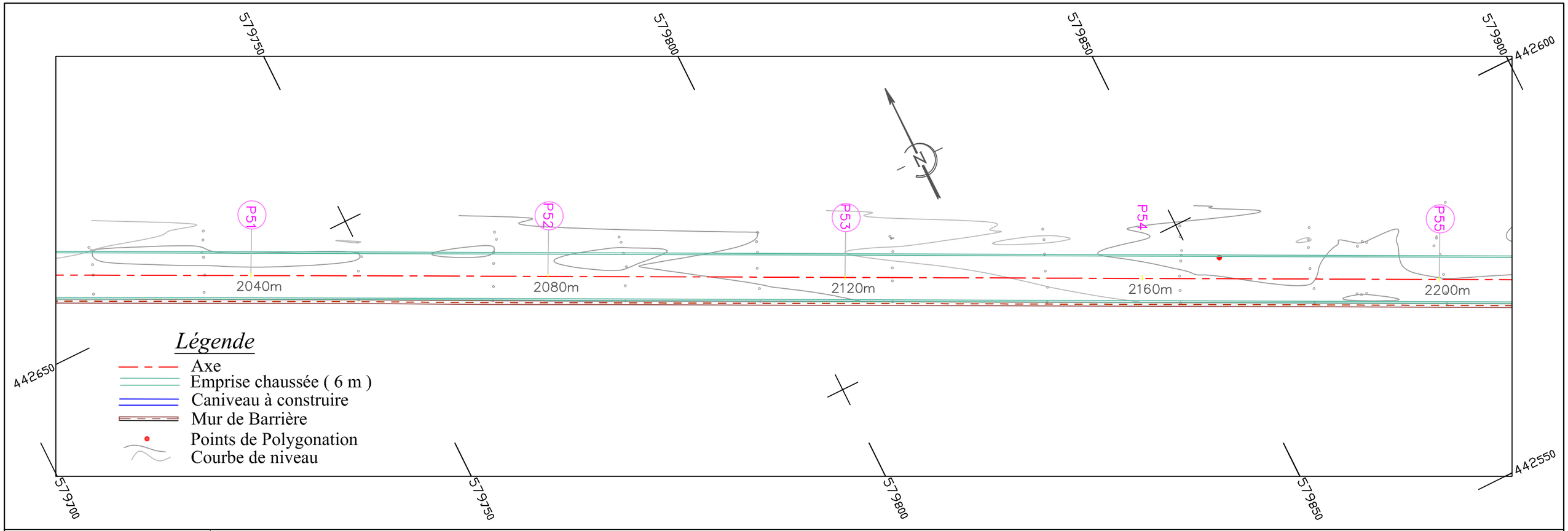

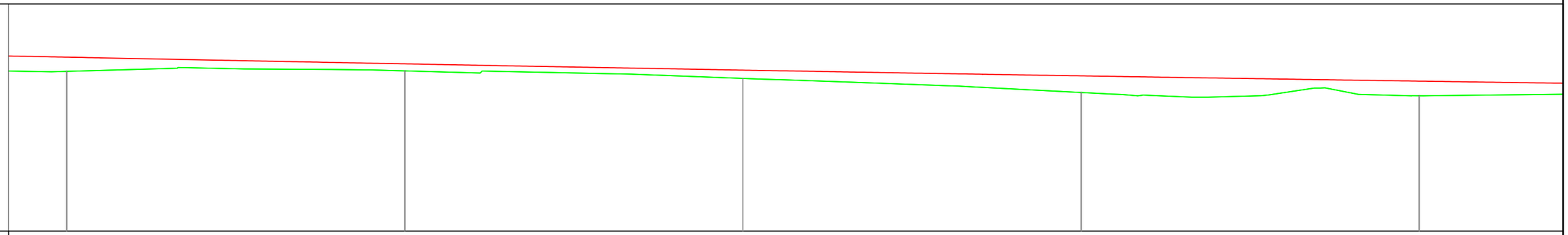

Echelle en X : 1/400
Echelle en Y : 1/100
PC : 6.000 m

Numéro de profil en travers	P51	P52	P53	P54	P55
Altitudes TN	13.023	13.047	12.715	12.097	11.948
Altitudes Projet	13.650	13.355	13.080	12.826	12.595
Ecart TN - Projet	-0.627	-0.308	-0.365	-0.730	-0.647
Distances partielles		40	40	40	40
Ditances cumulées	2040	2080	2120	2160	2200
Pente et Rampe		PENTE L = 14 m P = -0.75 %			

RÉPUBLIQUE DU CAMEROUN

Paix - Travail - Patrie

AUTORITE AERONAUTIQUE DU CAMEROUN

ÉTUDES DE RÉALISATION DE LA CLÔTURE DE SÛRETÉ ET L'AMENAGEMENT DE LA ROUTE DE PATROUILLE DE L' AÉROPORT INTERNATIONALE DE DOUALA

LE COMPETING-BET

COMPLEXE D'ETUDES D'INGENIERIE

Siège social : BP 7214 Yaoundé - Tel 242 21 59 88 / 699 50 11 77 - RC n° 025063

VUE EN PLAN PROJET

PROFIL EN LONG

Tronçon V

Echelle: 1 / 500

Planche 13 / 28

Janvier 2017

Avril 2017

Décembre 2017

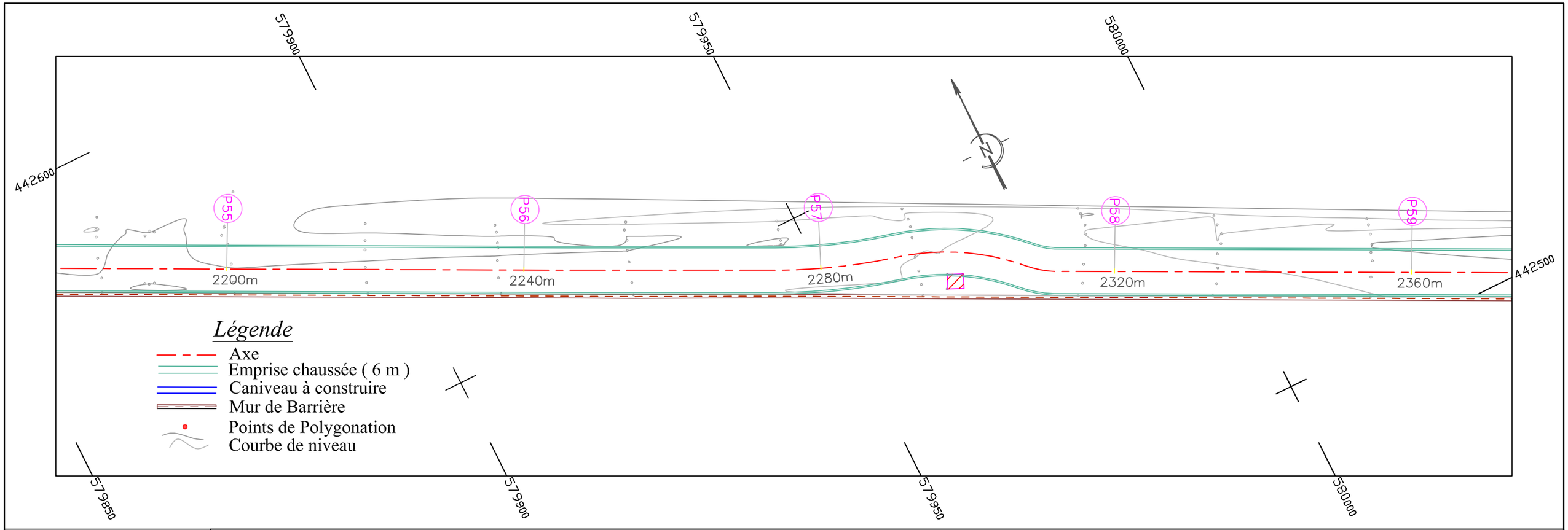

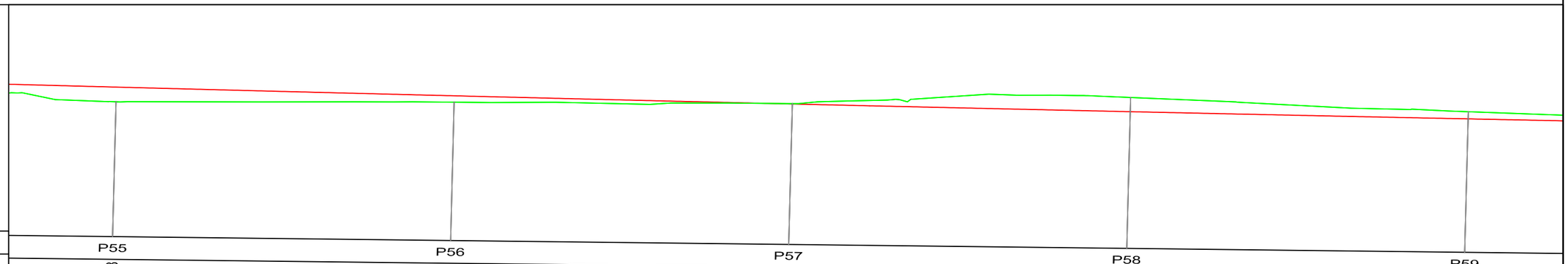

Echelle en X : 1/400
Echelle en Y : 1/100
PC : 6.000 m

Numéro de profil en travers	P55		P56		P57		P58		P59
Altitudes TN	11.948		12.102		12.211		12.660		12.204
Altitudes Projet	12.595		12.385		12.198		12.032		11.889
Ecart TN - Projet	-0.647		-0.283		0.013		0.627		0.315
Distances partielles		40		40		40		40	
Ditances cumulées	2200		2240		2280		2320		2360
Pente et Rampe	RC = 72883 L = 378								

RÉPUBLIQUE DU CAMEROUN

Paix - Travail - Patrie

AUTORITE AERONAUTIQUE DU CAMEROUN

ÉTUDES DE RÉALISATION DE LA CLÔTURE DE SÛRETÉ ET L'AMENAGEMENT DE LA ROUTE DE PATROUILLE DE L' AÉROPORT INTERNATIONALE DE DOUALA

LE COMPETING-BET

COMPLEXE D'ETUDES D'INGENIERIE

Siège social : BP 7214 Yaoundé - Tel 242 21 59 88 / 699 50 11 77 - RC n° 025063

VUE EN PLAN PROJET

PROFIL EN LONG

Tronçon V

Echelle: 1 / 500

Planche 14 / 28

Janvier 2017

Avril 2017

Décembre 2017

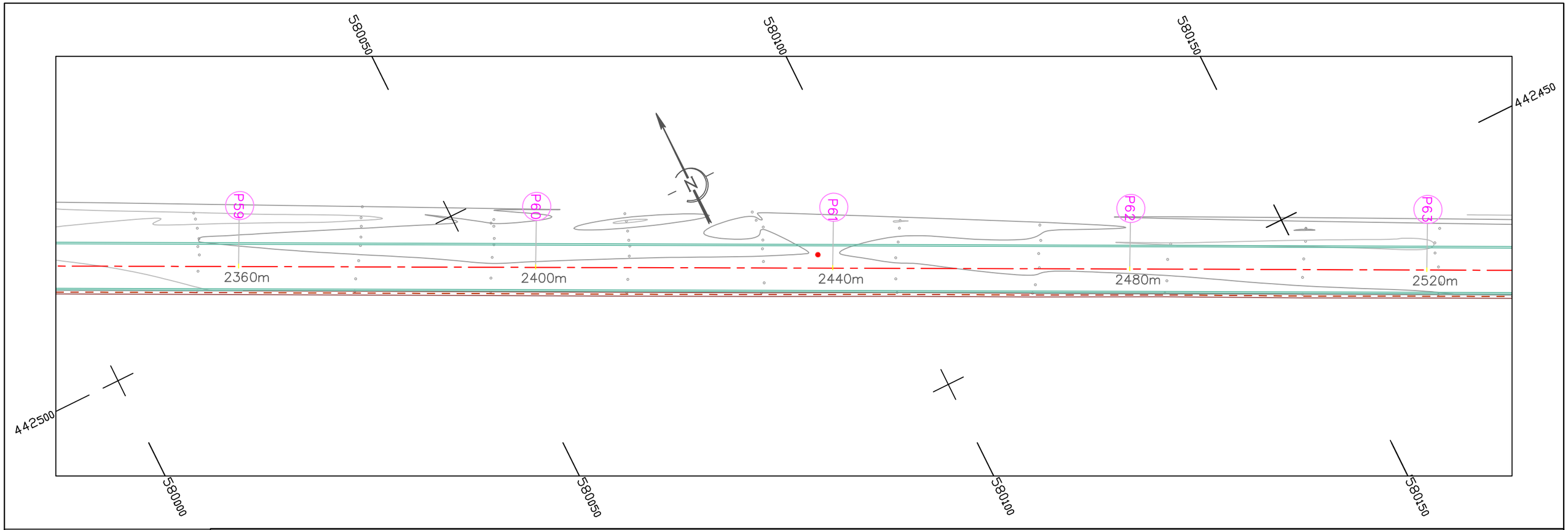

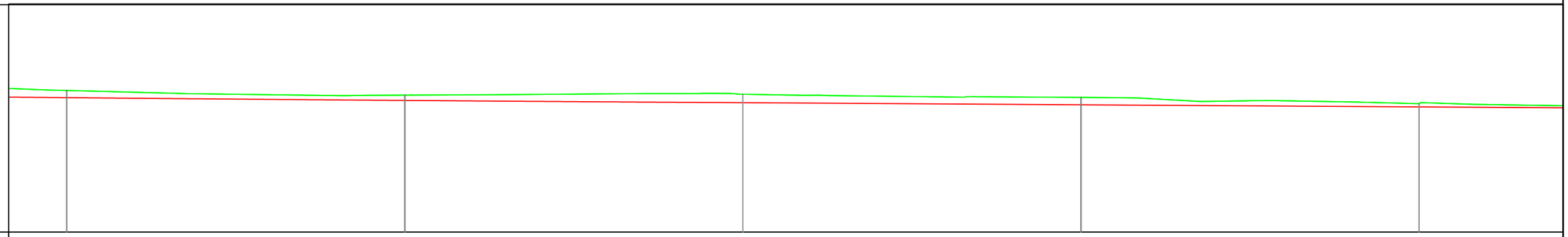

Echelle en X : 1/400
Echelle en Y : 1/100
PC : 6.000 m

Numéro de profil en travers	P59		P60		P61		P62		P63
Altitudes TN	12.204		11.999		12.037		11.900		11.624
Altitudes Projet	11.889		11.767		11.667		11.576		11.486
Ecart TN - Projet	0.315		0.232		0.370		0.323		0.138
Distances partielles		40		40		40		40	
Ditances cumulées	2360		2400		2440		2480		2520
Pente et Rampe									

RÉPUBLIQUE DU CAMEROUN

Paix - Travail - Patrie

AUTORITE AERONAUTIQUE DU CAMEROUN

ÉTUDES DE RÉALISATION DE LA CLÔTURE DE SÛRETÉ ET L'AMENAGEMENT DE LA ROUTE DE PATROUILLE DE L' AÉROPORT INTERNATIONALE DE DOUALA

LE COMPETING-BET

COMPLEXE D'ETUDES D'INGENIERIE

Siège social : BP 7214 Yaoundé - Tel 242 21 59 88 / 699 50 11 77 - RC n° 025063

VUE EN PLAN PROJET

PROFIL EN LONG

Tronçon V

Echelle: 1 / 500

Planche 15 / 28

Janvier 2017

Avril 2017

Décembre 2017

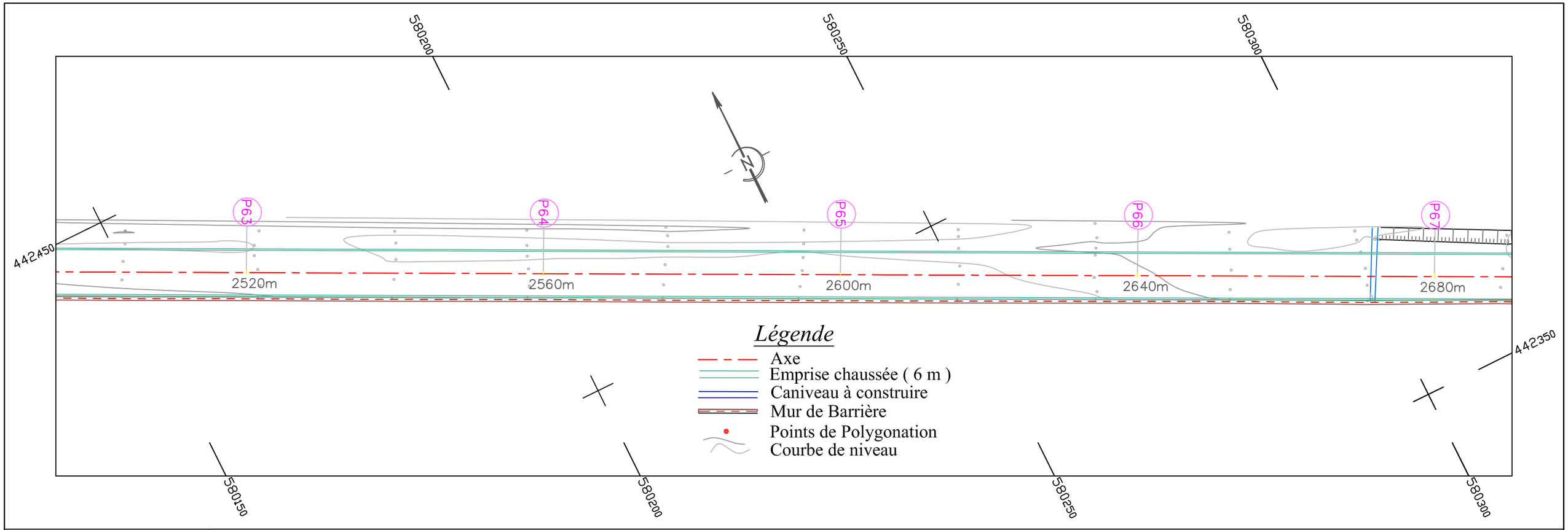

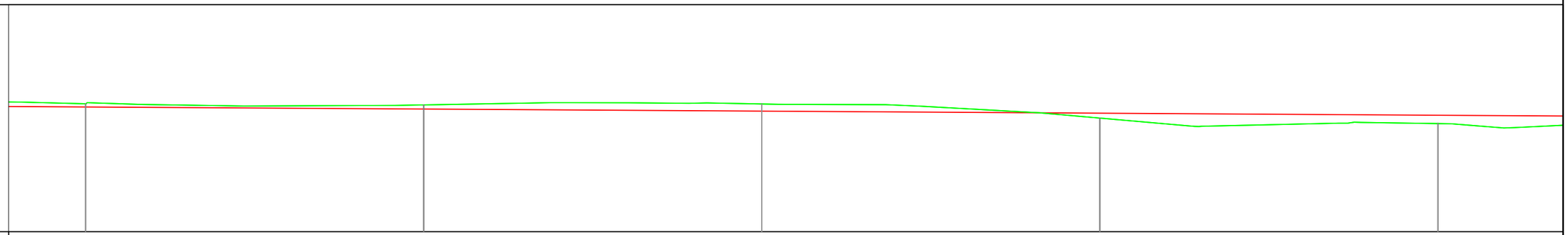

Echelle en X : 1/400
Echelle en Y : 1/100
PC : 6.000 m

Numéro de profil en travers	P63		P64		P65		P66		P67
Altitudes TN	11.624		11.575		11.614		10.993		10.753
Altitudes Projet	11.486		11.395		11.304		11.213		11.122
Ecart TN - Projet	0.138		0.180		0.310		-0.220		-0.369
Distances partielles		40		40		40		40	
Ditances cumulées	2520		2560		2600		2640		2680
Pente et Rampe	PENTE L = 289 m P = -0.23 %								

RÉPUBLIQUE DU CAMEROUN

Paix - Travail - Patrie

AUTORITE AERONAUTIQUE DU CAMEROUN

ÉTUDES DE RÉALISATION DE LA CLÔTURE DE SÛRETÉ ET L'AMENAGEMENT DE LA ROUTE DE PATROUILLE DE L' AÉROPORT INTERNATIONALE DE DOUALA

LE COMPETING-BET

COMPLEXE D'ETUDES D'INGENIERIE

Siège social : BP 7214 Yaoundé - Tel 242 21 59 88 / 699 50 11 77 - RC n° 025063

VUE EN PLAN PROJET

PROFIL EN LONG

Tronçon V

Echelle: 1 / 500

Planche 16 / 28

Janvier 2017

Avril 2017

Décembre 2017

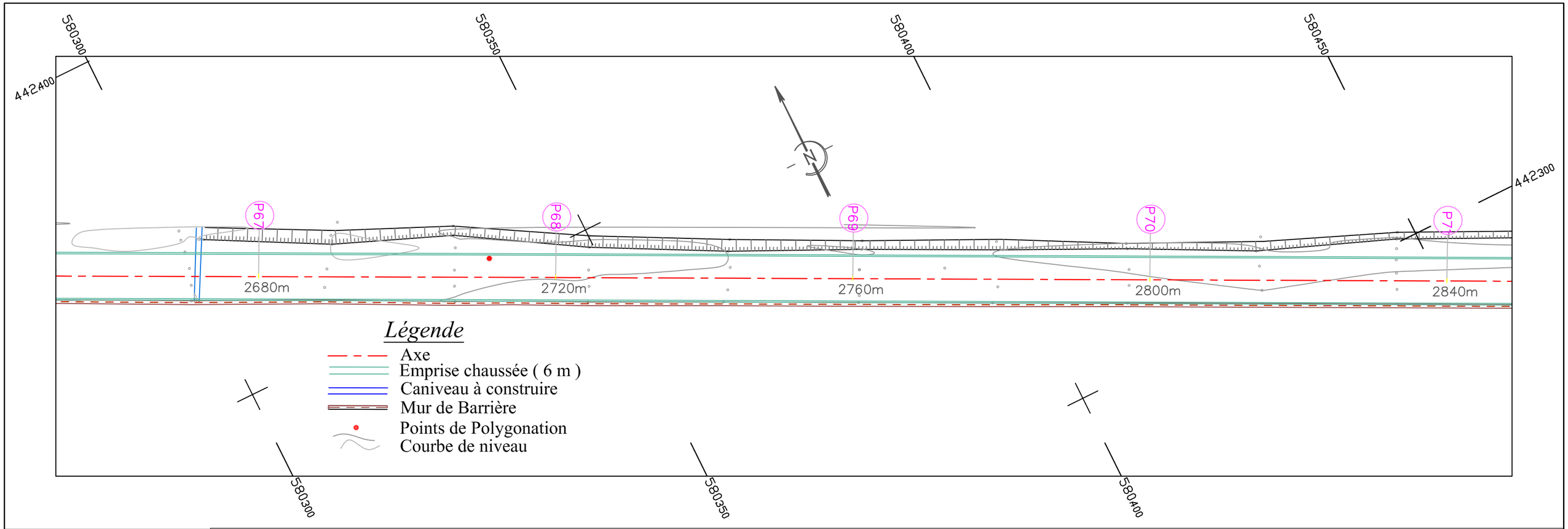

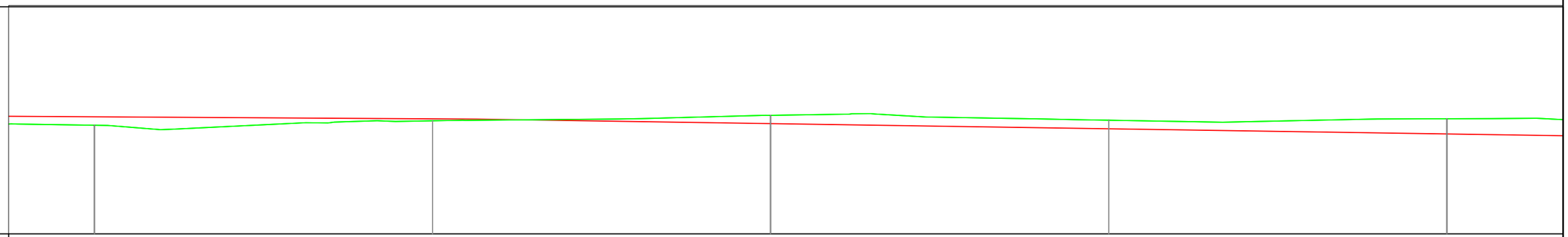

Echelle en X : 1/400
Echelle en Y : 1/100
PC : 6.000 m

Numéro de profil en travers	P67		P68		P69		P70		P71
Altitudes TN	10.753		10.947		11.187		10.971		11.036
Altitudes Projet	11.122		11.032		10.824		10.599		10.374
Ecart TN - Projet	-0.369		-0.085		0.363		0.371		0.662
Distances partielles		40		40		40		40	
Ditances cumulées	2680		2720		2760		2800		2840
Pente et Rampe									

RÉPUBLIQUE DU CAMEROUN

Paix - Travail - Patrie

AUTORITE AERONAUTIQUE DU CAMEROUN

ÉTUDES DE RÉALISATION DE LA CLÔTURE DE SÛRETÉ ET L'AMENAGEMENT DE LA ROUTE DE PATROUILLE DE L' AÉROPORT INTERNATIONALE DE DOUALA

LE COMPETING-BET

COMPLEXE D'ETUDES D'INGENIERIE

Siège social : BP 7214 Yaoundé - Tel 242 21 59 88 / 699 50 11 77 - RC n° 025063

VUE EN PLAN PROJET

PROFIL EN LONG

Tronçon V

Echelle: 1 / 500

Planche 17 / 28

Janvier 2017

Avril 2017

Décembre 2017

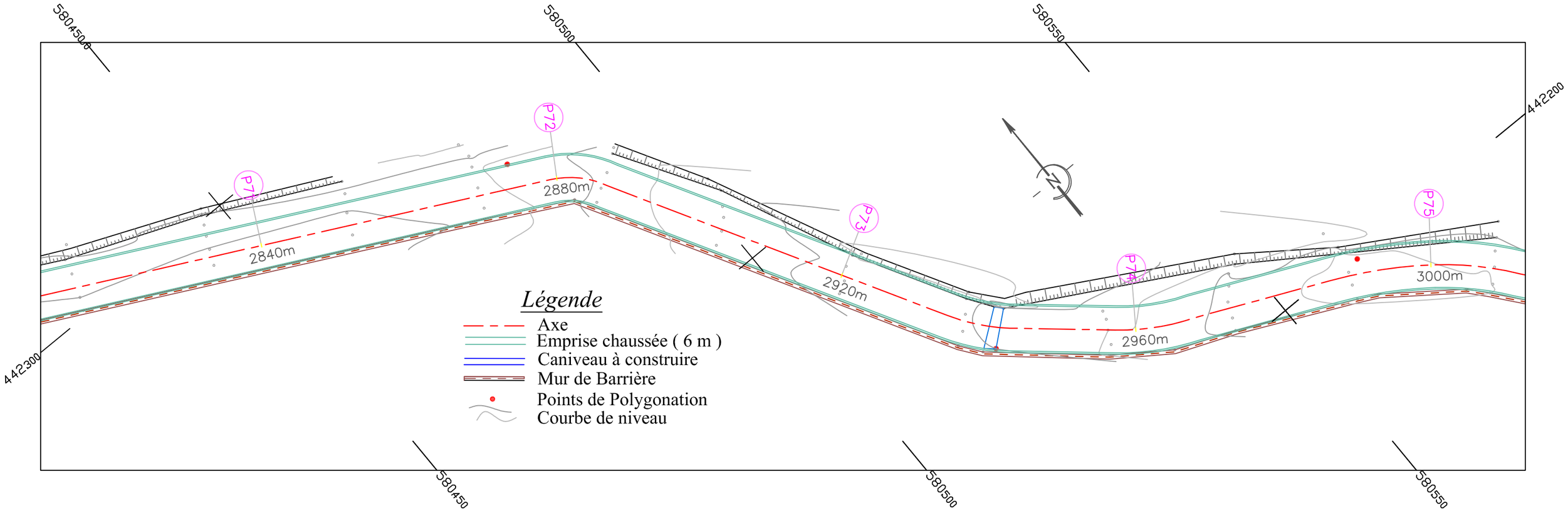

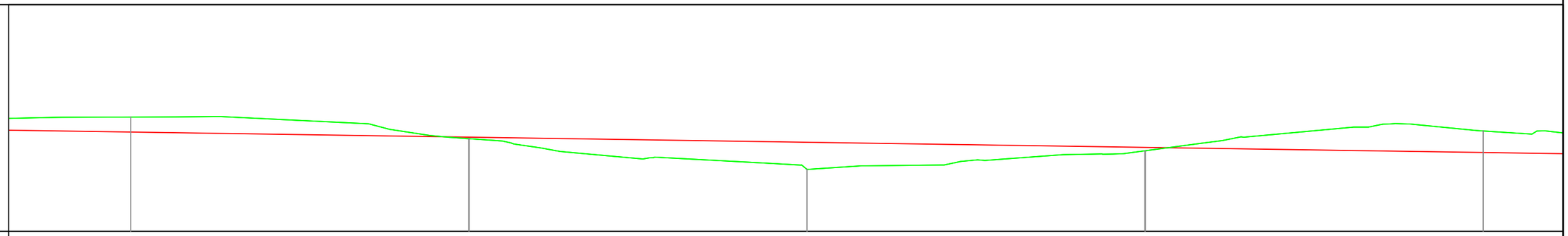

Echelle en X : 1/400
Echelle en Y : 1/100
PC : 6.000 m

Numéro de profil en travers	P71		P72		P73		P74		P75
Altitudes TN	11.036		10.085		8.733		9.549		10.426
Altitudes Projet	10.374		10.149		9.924		9.699		9.474
Ecart TN - Projet	0.662		-0.064		-1.191		-0.150		0.951
Distances partielles		40		40		40		40	
Ditances cumulées	2840		2880		2920		2960		3000
Pente et Rampe	PENTE L = 398 m P = -0.56 %								

RÉPUBLIQUE DU CAMEROUN

Paix - Travail - Patrie

AUTORITE AERONAUTIQUE DU CAMEROUN

ÉTUDES DE RÉALISATION DE LA CLÔTURE DE SÛRETÉ ET L'AMENAGEMENT DE LA ROUTE DE PATROUILLE DE L' AÉROPORT INTERNATIONALE DE DOUALA

LE COMPETING-BET

COMPLEXE D'ETUDES D'INGENIERIE

Siège social : BP 7214 Yaoundé - Tel 242 21 59 88 / 699 50 11 77 - RC n° 025063

VUE EN PLAN PROJET

PROFIL EN LONG

Tronçon V

Echelle: 1 / 500

Planche 18 / 28

Janvier 2017

Avril 2017

Décembre 2017

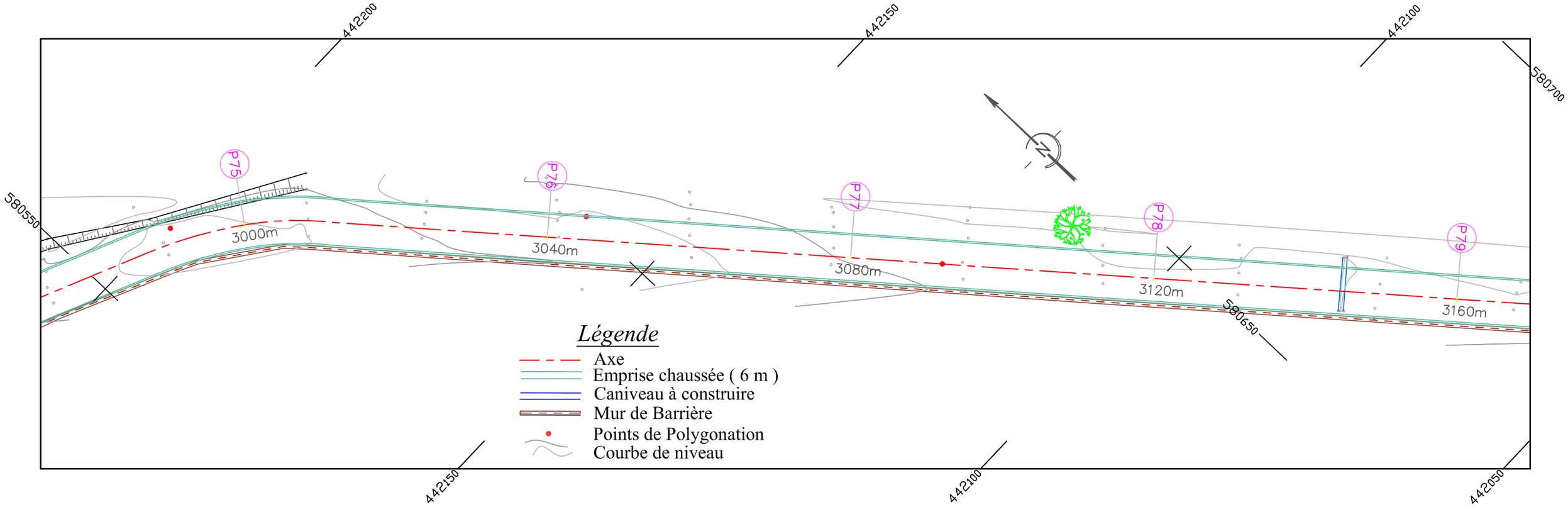

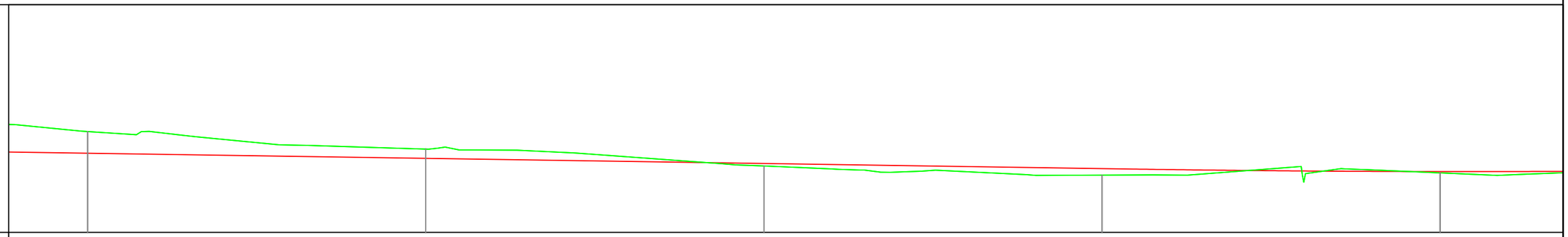

Echelle en X : 1/400
Echelle en Y : 1/100
PC : 6.000 m

Numéro de profil en travers	P75		P76		P77		P78		P79
Altitudes TN	10.426		9.655		8.912		8.511		8.612
Altitudes Projet	9.474		9.249		9.024		8.799		8.668
Ecart TN - Projet	0.951		0.405		-0.112		-0.289		-0.056
Distances partielles		40		40		40		40	
Ditances cumulées	3000		3040		3080		3120		3160
Pente et Rampe									

RÉPUBLIQUE DU CAMEROUN

Paix - Travail - Patrie

AUTORITE AERONAUTIQUE DU CAMEROUN

ÉTUDES DE RÉALISATION DE LA CLÔTURE DE SÛRETÉ ET L'AMENAGEMENT DE LA ROUTE DE PATROUILLE DE L' AÉROPORT INTERNATIONALE DE DOUALA

LE COMPETING-BET

COMPLEXE D'ETUDES D'INGENIERIE

Siège social : BP 7214 Yaoundé - Tel 242 21 59 88 / 699 50 11 77 - RC n° 025063

VUE EN PLAN PROJET

PROFIL EN LONG

Tronçon V

Echelle: 1 / 500

Planche 19 / 28

Janvier 2017

Avril 2017

Décembre 2017

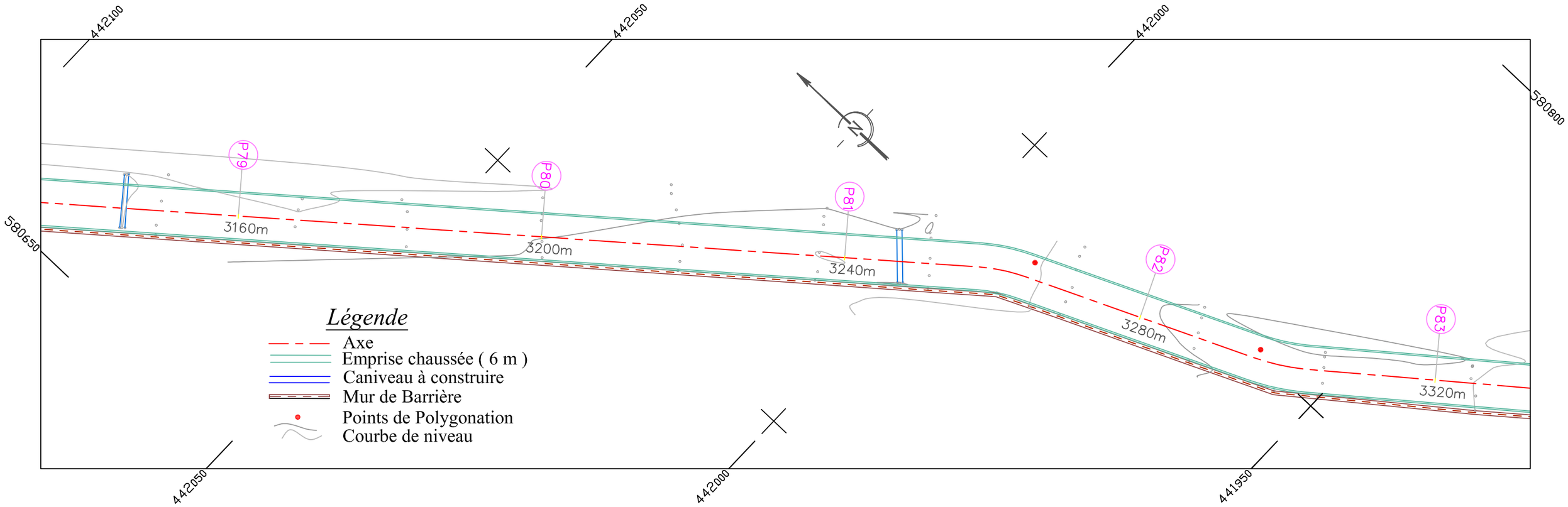

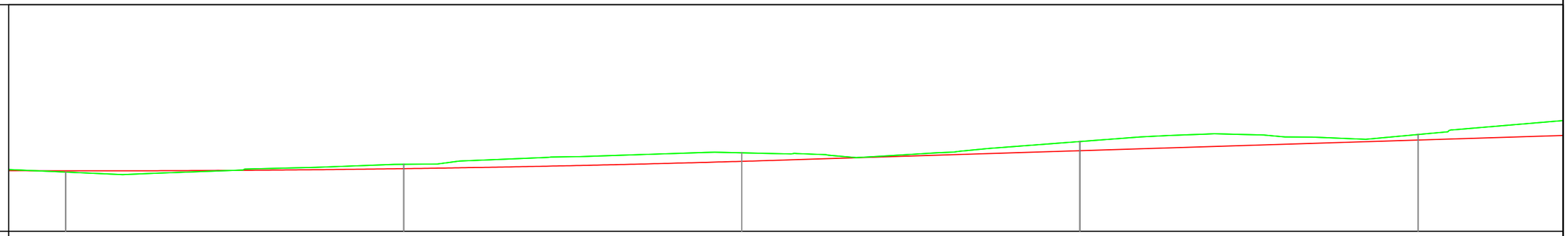

Echelle en X : 1/400
Echelle en Y : 1/100
PC : 6.000 m

Numéro de profil en travers	P79		P80		P81		P82		P83
Altitudes TN	8.612		8.954		9.462		9.959		10.267
Altitudes Projet	8.668		8.763		9.086		9.554		10.025
Ecart TN - Projet	-0.056		0.191		0.376		0.405		0.242
Distances partielles		40		40		40		40	
Ditances cumulées	3160		3200		3240		3280		3320
Pente et Rampe	RC = 7038 L = 122						RAMPE L = 165 m P = 1		

RÉPUBLIQUE DU CAMEROUN

Paix - Travail - Patrie

AUTORITE AERONAUTIQUE DU CAMEROUN

ÉTUDES DE RÉALISATION DE LA CLÔTURE DE SÛRETÉ ET L'AMENAGEMENT DE LA ROUTE DE PATROUILLE DE L' AÉROPORT INTERNATIONALE DE DOUALA

LE COMPETING-BET

COMPLEXE D'ETUDES D'INGENIERIE

Siège social : BP 7214 Yaoundé - Tel 242 21 59 88 / 699 50 11 77 - RC n° 025063

VUE EN PLAN PROJET

PROFIL EN LONG

Tronçon V

Echelle: 1 / 500

Planche 20 / 28

Janvier 2017

Avril 2017

Décembre 2017

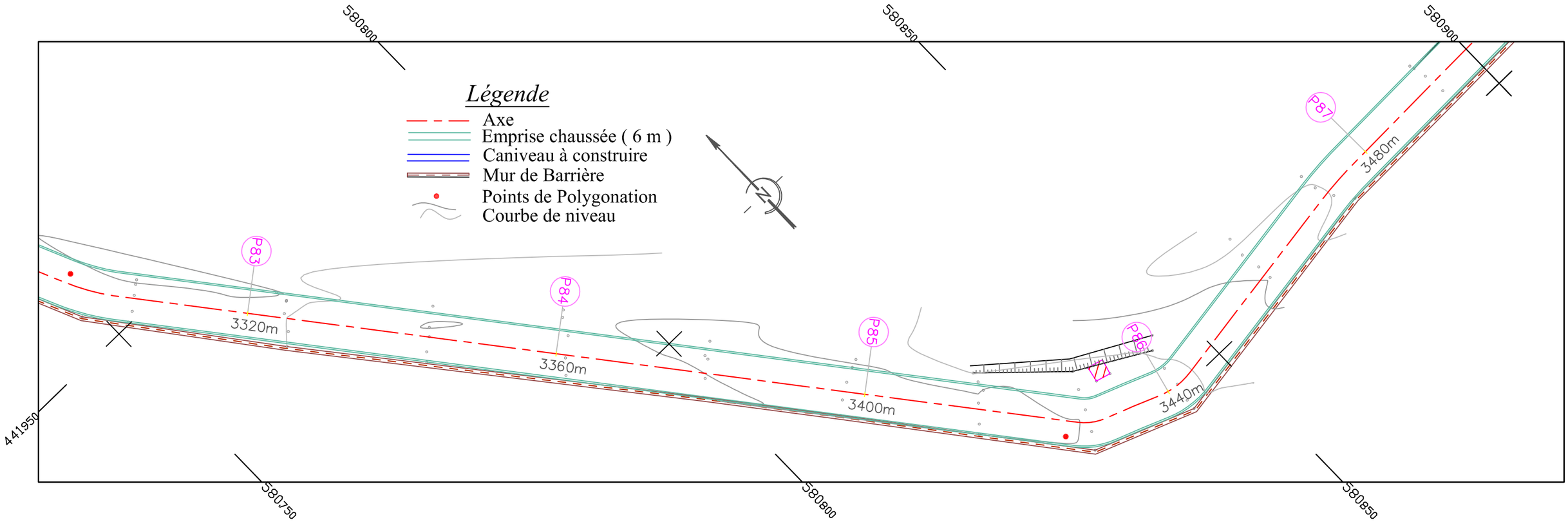

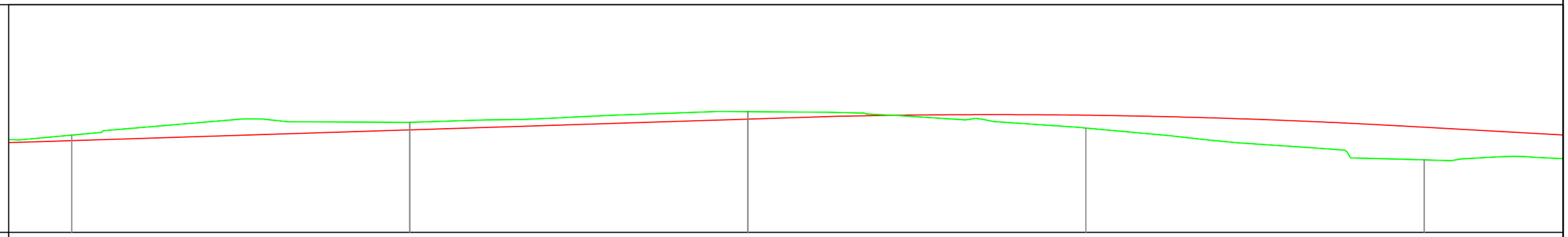

Echelle en X : 1/400
Echelle en Y : 1/100
PC : 6.000 m

Numéro de profil en travers	P83		P84		P85		P86		P87
Altitudes TN	10.267		10.828		11.296		10.576		9.179
Altitudes Projet	10.025		10.496		10.967		11.141		10.613
Ecart TN - Projet	0.242		0.332		0.328		-0.565		-1.434
Distances partielles		40		40		40		40	
Ditances cumulées	3320		3360		3400		3440		3480
Pente et Rampe	RAMPE L = 165 m P = 1.18 %						RC = -2338 L = 66		

RÉPUBLIQUE DU CAMEROUN

Paix - Travail - Patrie

AUTORITE AERONAUTIQUE DU CAMEROUN

ÉTUDES DE RÉALISATION DE LA CLÔTURE DE SÛRETÉ ET L'AMENAGEMENT DE LA ROUTE DE PATROUILLE DE L' AÉROPORT INTERNATIONALE DE DOUALA

LE COMPETING-BET

COMPLEXE D'ETUDES D'INGENIERIE

Siège social : BP 7214 Yaoundé - Tel 242 21 59 88 / 699 50 11 77 - RC n° 025063

VUE EN PLAN PROJET

PROFIL EN LONG

Tronçon V

Echelle: 1 / 500

Planche 21 / 28

Janvier 2017

Avril 2017

Décembre 2017

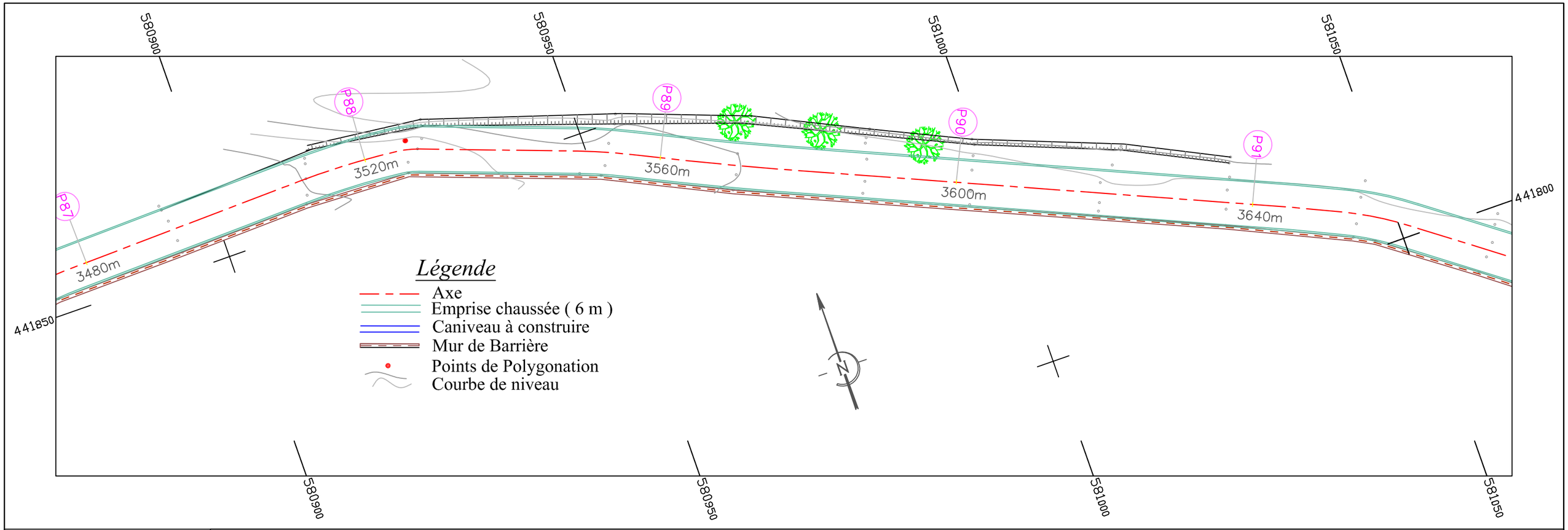

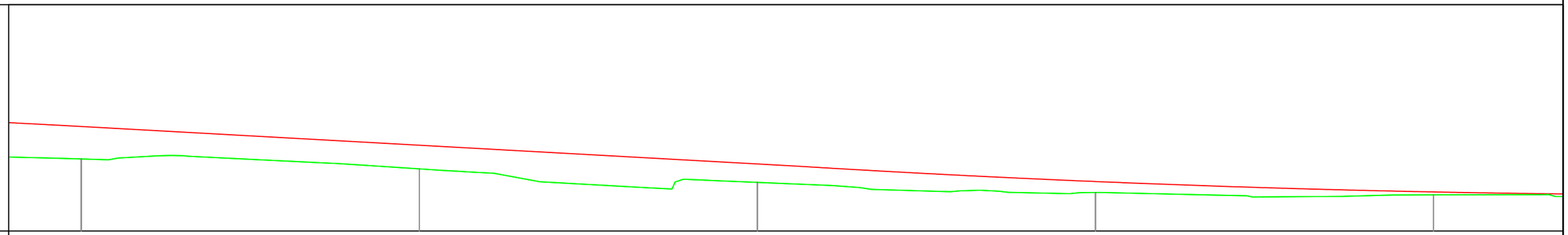

Echelle en X : 1/400
Echelle en Y : 1/100
PC : 6.000 m

Numéro de profil en travers	P87		P88		P89		P90		P91
Altitudes TN	9.179		8.746		8.149		7.701		7.595
Altitudes Projet	10.613		9.787		8.961		8.186		7.727
Ecart TN - Projet	-1.434		-1.041		-0.812		-0.484		-0.132
Distances partielles		40		40		40		40	
Ditances cumulées	3480		3520		3560		3600		3640
Pente et Rampe		PENTE L = 88 m P = -2.07 %				RC = 4862 L = 111			

RÉPUBLIQUE DU CAMEROUN

Paix - Travail - Patrie

AUTORITE AERONAUTIQUE DU CAMEROUN

ÉTUDES DE RÉALISATION DE LA CLÔTURE DE SÛRETÉ ET L'AMENAGEMENT DE LA ROUTE DE PATROUILLE DE L' AÉROPORT INTERNATIONALE DE DOUALA

LE COMPETING-BET

COMPLEXE D'ETUDES D'INGENIERIE

Siège social : BP 7214 Yaoundé - Tel 242 21 59 88 / 699 50 11 77 - RC n° 025063

VUE EN PLAN PROJET

PROFIL EN LONG

Tronçon V

Echelle: 1 / 500

Planche 22 / 28

Janvier 2017

Avril 2017

Décembre 2017

Echelle en X : 1/400
Echelle en Y : 1/100
PC : 6.000 m

Numéro de profil en travers	P92		P93		P94		P95		P96
Altitudes TN	7.640		7.774		7.944		7.820		7.615
Altitudes Projet	7.595		7.598		7.601		7.604		7.606
Ecart TN - Projet	0.045		0.176		0.343		0.217		0.008
Distances partielles		40		40		40		40	
Ditances cumulées	3680		3720		3760		3800		3840
Pente et Rampe	RAMPE L = 277 m P = 0.01 %								

RÉPUBLIQUE DU CAMEROUN

Paix - Travail - Patrie

AUTORITE AERONAUTIQUE DU CAMEROUN

ÉTUDES DE RÉALISATION DE LA CLÔTURE DE SÛRETÉ ET L'AMENAGEMENT DE LA ROUTE DE PATROUILLE DE L' AÉROPORT INTERNATIONALE DE DOUALA

LE COMPETING-BET

COMPLEXE D'ETUDES D'INGENIERIE

Siège social : BP 7214 Yaoundé - Tel 242 21 59 88 / 699 50 11 77 - RC n° 025063

VUE EN PLAN PROJET

PROFIL EN LONG

Tronçon V

Echelle: 1 / 500

Planche 23 / 28

Janvier 2017

Avril 2017

Décembre 2017

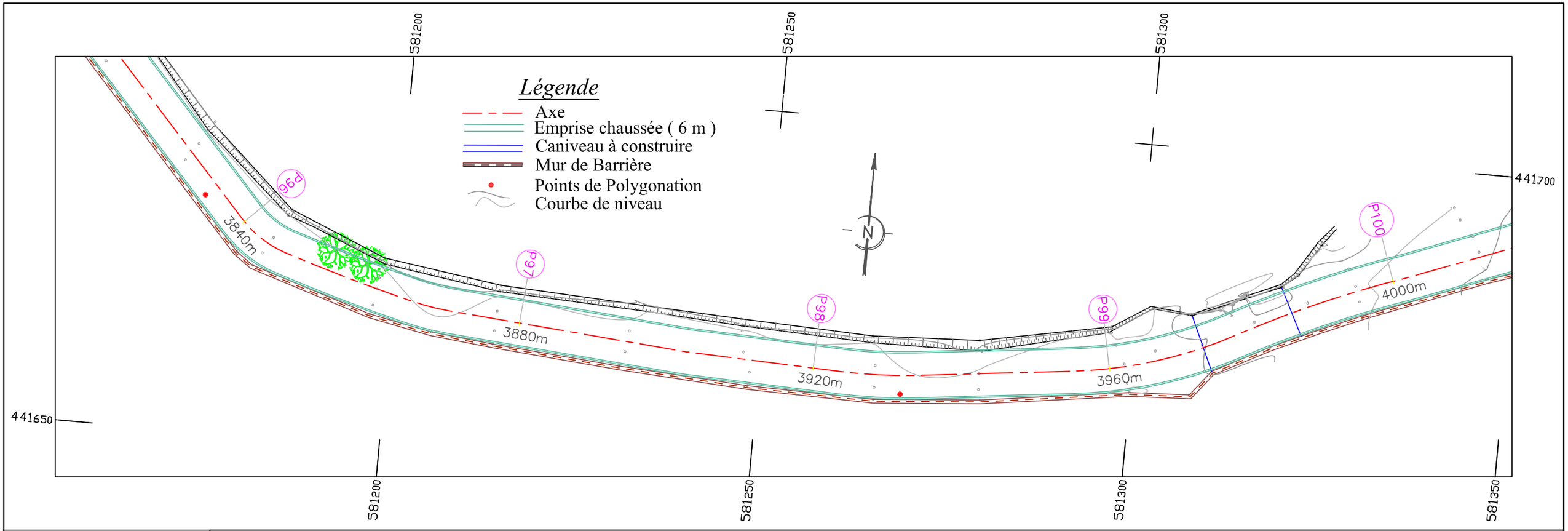

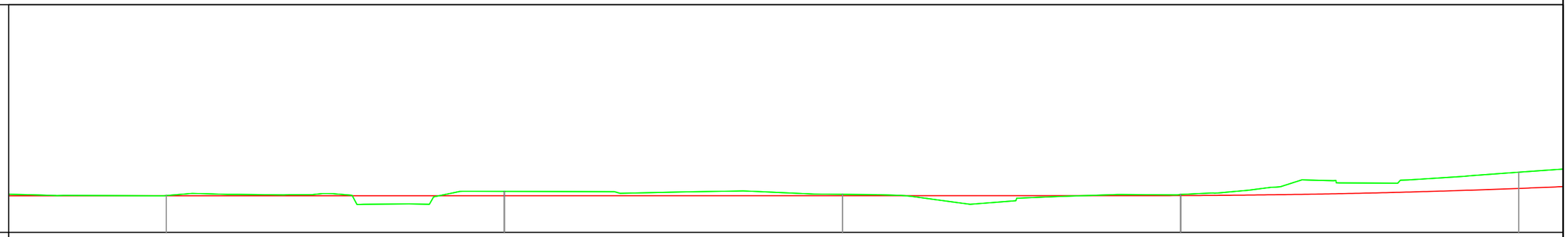

Echelle en X : 1/400
Echelle en Y : 1/100
PC : 6.000 m

Numéro de profil en travers	P96		P97		P98		P99		P100
Altitudes TN	7.615		7.798		7.669		7.665		8.638
Altitudes Projet	7.606		7.609		7.612		7.616		7.929
Ecart TN - Projet	0.008		0.189		0.057		0.049		0.709
Distances partielles		40		40		40		40	
Ditances cumulées	3840		3880		3920		3960		4000
Pente et Rampe	0.01 %								RC = 3101 L = 79

RÉPUBLIQUE DU CAMEROUN

Paix - Travail - Patrie

AUTORITE AERONAUTIQUE DU CAMEROUN

ÉTUDES DE RÉALISATION DE LA CLÔTURE DE SÛRETÉ ET L'AMENAGEMENT DE LA ROUTE DE PATROUILLE DE L' AÉROPORT INTERNATIONALE DE DOUALA

LE COMPETING-BET

COMPLEXE D'ETUDES D'INGENIERIE

Siège social : BP 7214 Yaoundé - Tel 242 21 59 88 / 699 50 11 77 - RC n° 025063

VUE EN PLAN PROJET

PROFIL EN LONG

Tronçon V

Echelle: 1 / 500

Planche 24 / 28

Janvier 2017

Avril 2017

Décembre 2017

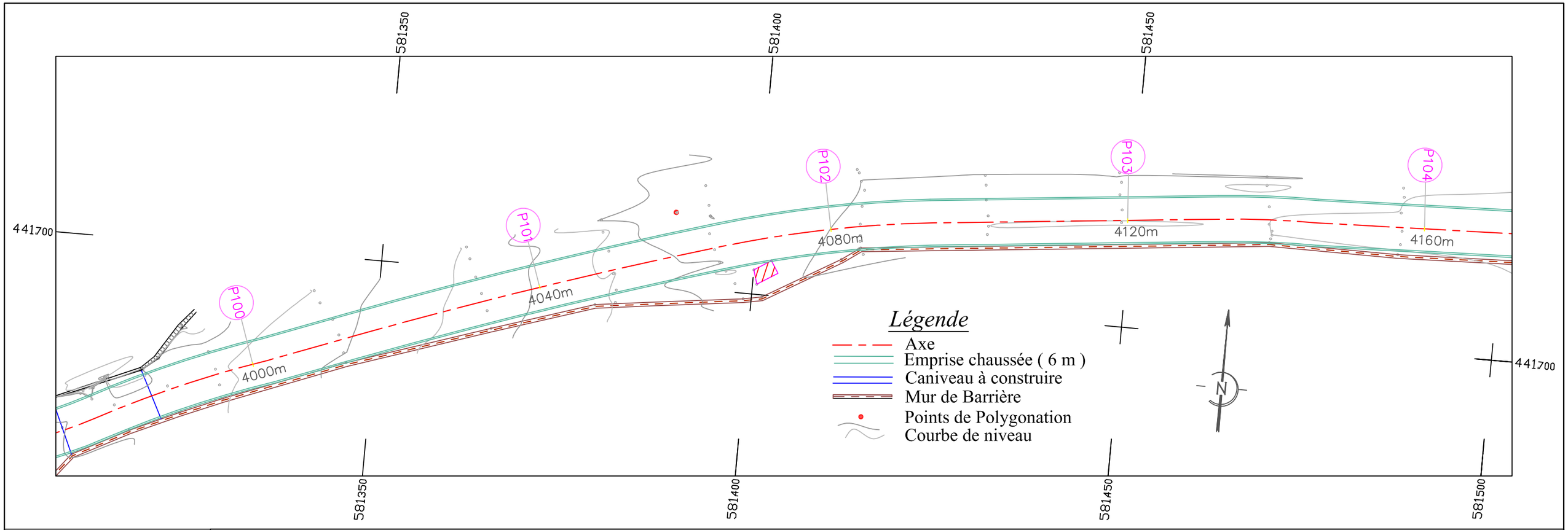

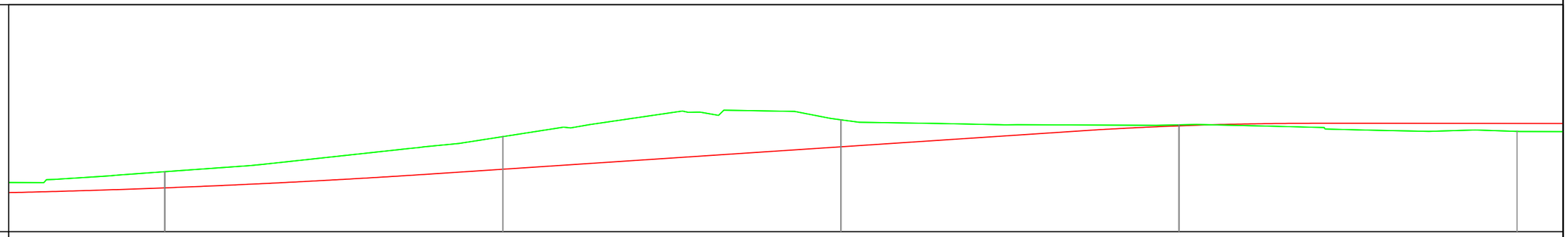

Echelle en X : 1/400
Echelle en Y : 1/100
PC : 6.000 m

Numéro de profil en travers	P100		P101		P102		P103		P104
Altitudes TN	8.638		10.183		10.924		10.699		10.410
Altitudes Projet	7.929		8.748		9.734		10.656		10.760
Ecart TN - Projet	0.709		1.435		1.190		0.043		-0.350
Distances partielles		40		40		40		40	
Ditances cumulées	4000		4040		4080		4120		4160
Pente et Rampe	RC = 3101 L = 79		RAMPE L = 78 m P = 2.47 %				RC = -1169 L = 26		

RÉPUBLIQUE DU CAMEROUN

Paix - Travail - Patrie

AUTORITE AERONAUTIQUE DU CAMEROUN

ÉTUDES DE RÉALISATION DE LA CLÔTURE DE SÛRETÉ ET L'AMENAGEMENT DE LA ROUTE DE PATROUILLE DE L' AÉROPORT INTERNATIONALE DE DOUALA

LE COMPETING-BET

COMPLEXE D'ETUDES D'INGENIERIE

Siège social : BP 7214 Yaoundé - Tel 242 21 59 88 / 699 50 11 77 - RC n° 025063

VUE EN PLAN PROJET

PROFIL EN LONG

Tronçon V

Echelle: 1 / 500

Planche 25 / 28

Janvier 2017

Avril 2017

Décembre 2017

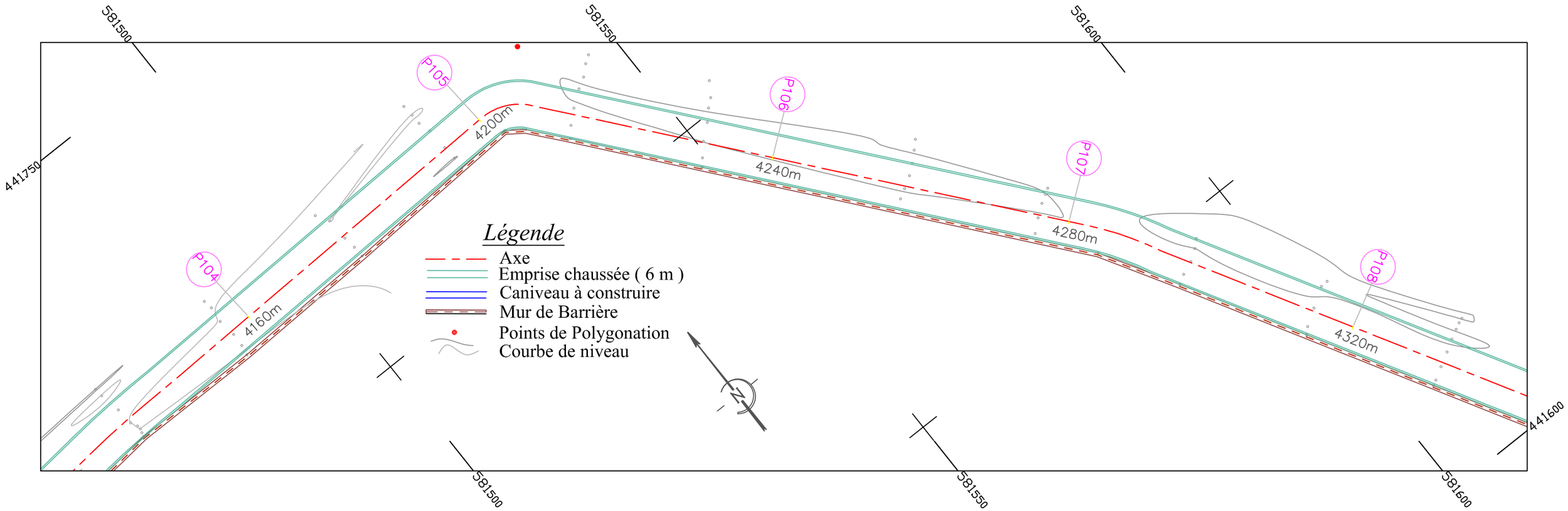

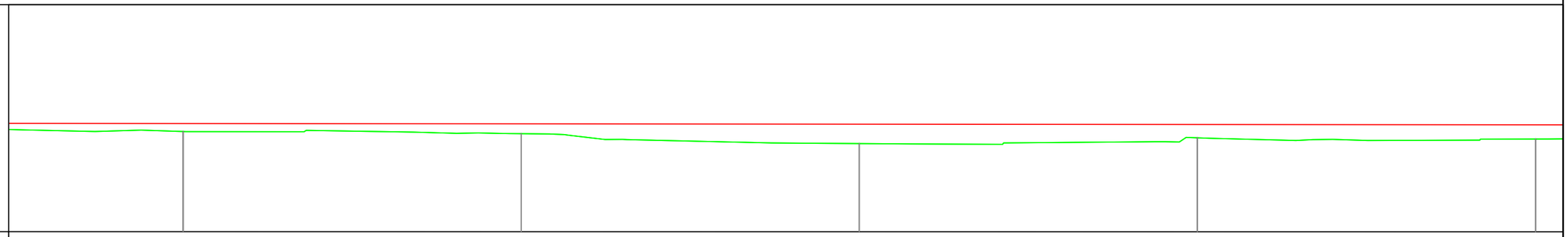

Echelle en X : 1/400
Echelle en Y : 1/100
PC : 6.000 m

Numéro de profil en travers	P104		P105		P106		P107		P108
Altitudes TN	10.410		10.311		9.877		10.134		10.079
Altitudes Projet	10.760		10.746		10.732		10.719		10.705
Ecart TN - Projet	-0.350		-0.435		-0.856		-0.585		-0.626
Distances partielles	40	40		40		40		40	
Ditances cumulées	4160		4200		4240		4280		4320
Pente et Rampe	PENTE L = 239 m P = -0.03 %								

RÉPUBLIQUE DU CAMEROUN

Paix - Travail - Patrie

AUTORITE AERONAUTIQUE DU CAMEROUN

ÉTUDES DE RÉALISATION DE LA CLÔTURE DE SÛRETÉ ET L'AMENAGEMENT DE LA ROUTE DE PATROUILLE DE L' AÉROPORT INTERNATIONALE DE DOUALA

LE COMPETING-BET

COMPLEXE D'ETUDES D'INGENIERIE

Siège social : BP 7214 Yaoundé - Tel 242 21 59 88 / 699 50 11 77 - RC n° 025063

VUE EN PLAN PROJET

PROFIL EN LONG

Tronçon V

Echelle: 1 / 500

Planche 26 / 28

Janvier 2017

Avril 2017

Décembre 2017

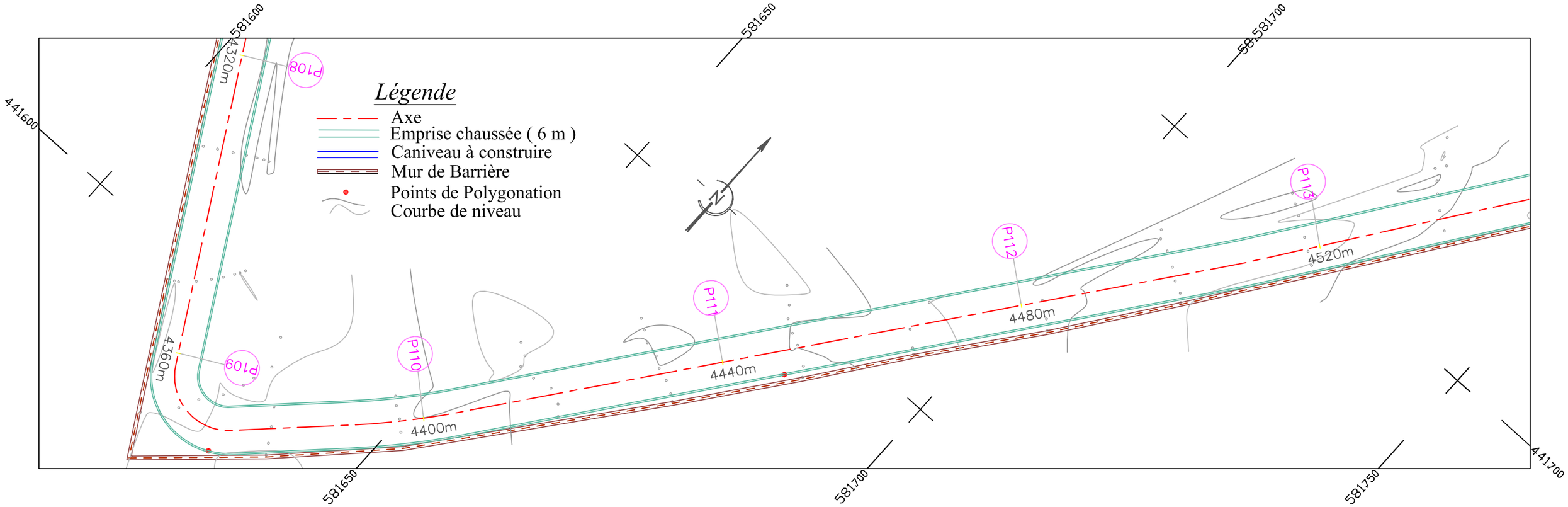

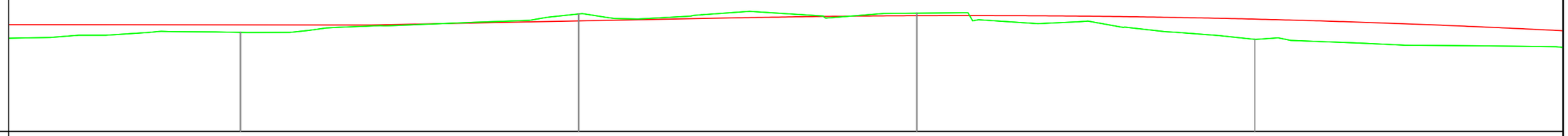

Echelle en X : 1/400
Echelle en Y : 1/100
PC : 6.000 m

Numéro de profil en travers	P109		P110		P111		P112		
Altitudes TN	10.360		11.172		11.208		10.053		
Altitudes Projet	10.691		10.865		11.096		10.944		
Ecart TN - Projet	-0.331		0.308		0.112		-0.891		
Distances partielles		40		40		40		40	40
Ditances cumulées	4360		4400		4440		4480		
Pente et Rampe			RAMPE L = 43 m P = 0.73 %			RC = -3718 L = 118			

RÉPUBLIQUE DU CAMEROUN

Paix - Travail - Patrie

AUTORITE AERONAUTIQUE DU CAMEROUN

ÉTUDES DE RÉALISATION DE LA CLÔTURE DE SÛRETÉ ET L'AMENAGEMENT DE LA ROUTE DE PATROUILLE DE L' AÉROPORT INTERNATIONALE DE DOUALA

LE COMPETING-BET

COMPLEXE D'ETUDES D'INGENIERIE

Siège social : BP 7214 Yaoundé - Tel 242 21 59 88 / 699 50 11 77 - RC n° 025063

VUE EN PLAN PROJET

PROFIL EN LONG

Tronçon V

Echelle: 1 / 500

Planche 27 / 28

Janvier 2017

Avril 2017

Décembre 2017

IV –PROFILS EN TRAVERS TYPE

Profil en Travers Type T1
PK0+000 au PK1+250

4 = Clôture
5 = Mur en béton armé
10 = caniveau50x50 à construire

1 = Revêtement enduit bicouche
2 = Couche de base : 25 cm de latérites
3 = Longrine en BA 20x50 cm.

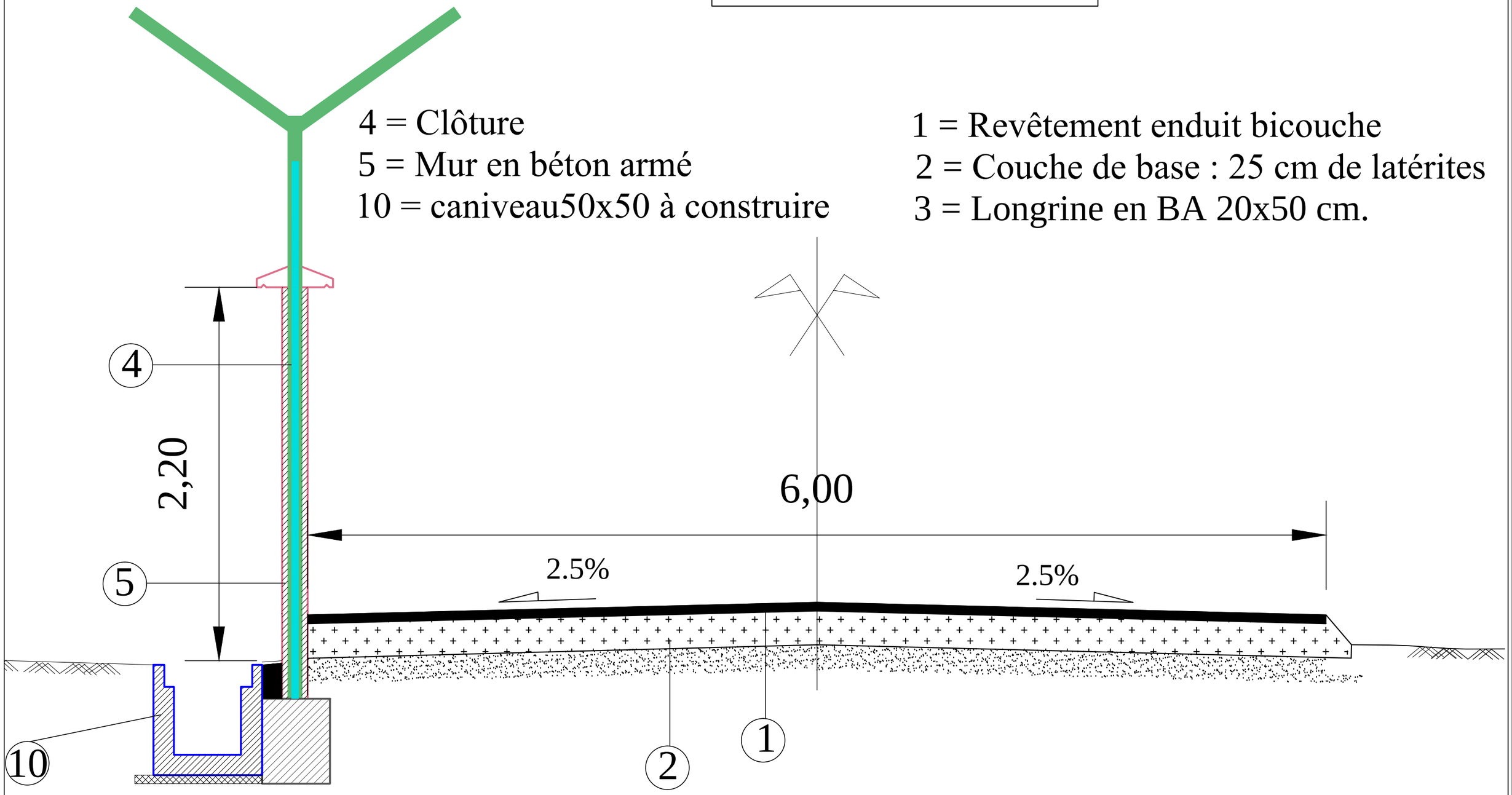

République du Cameroun ---------- Paix - Travail - Patrie ---------- **DOUALA**		**LE COMPETING - BET** COMPLEXE D'ETUDES D'INGENIERIE siège social : BP 6718 Douala - Tel : 99 50 11 77 - RC 025 063 Agence BP 7214 Yaoundé Tel/Fax : 22 21 59 88 / 99 50 11 77	CENTRE Albert EINSTEIN Site-web : www.centrealberteinstein.org	*Études Techniques en vue de la réhabilitation de la clôture de sureté et l'aménagement de la route de patrouille de l'aéroport international de Douala. Lot 2*	Date	Janvier 2018
					Echelle	45/1
				PROFILS EN TRAVERS TYPE	Planche	1 / 9

Profil en Travers Type T1
PK1+250 au PK2+275

4 = Clôture
5 = Mur en béton armé

1 = Revêtement enduit bicouche
2 = Couche de base : 25 cm de latérites
3 = Longrine en BA 20x50 cm.

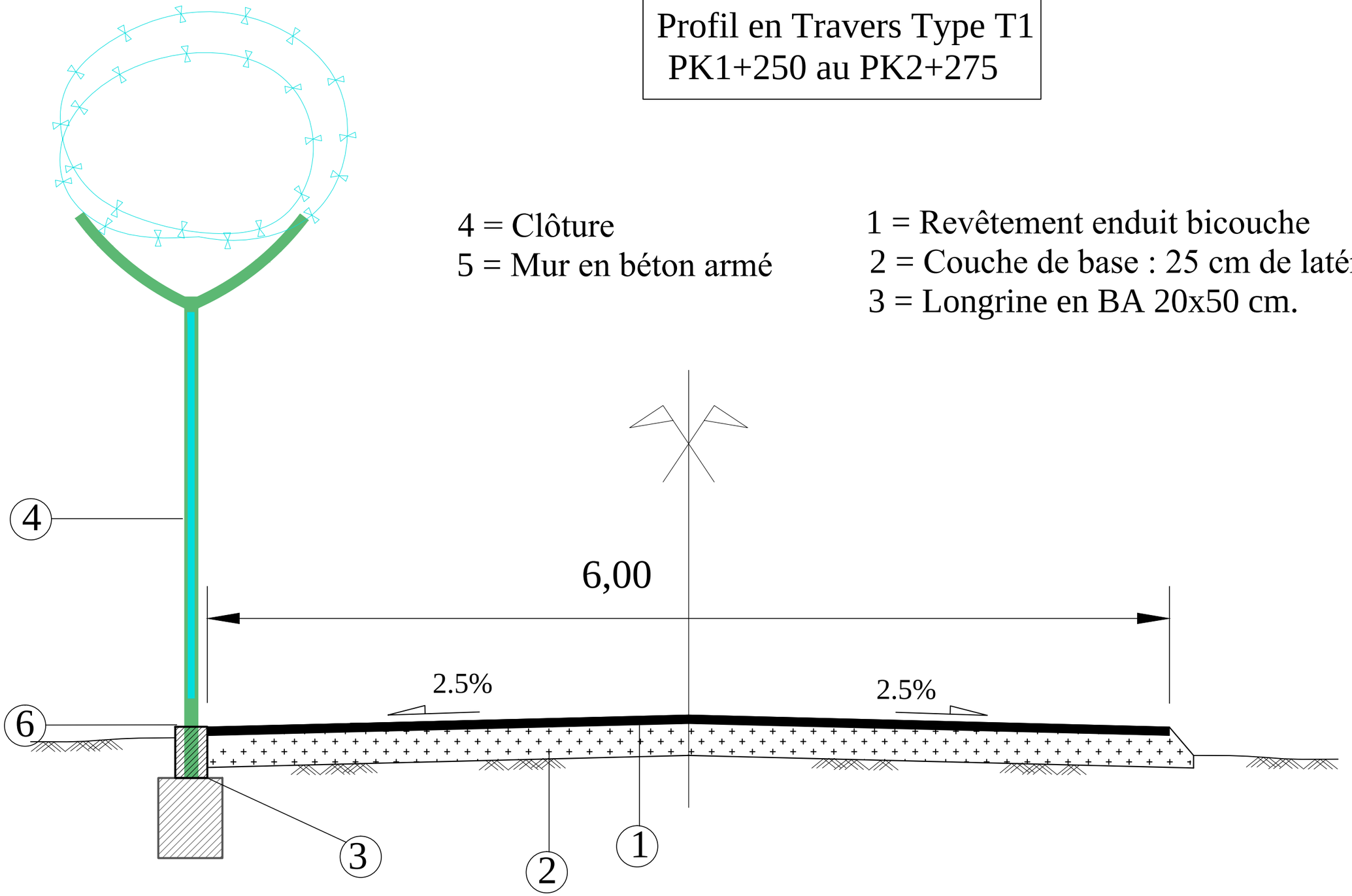

République du Cameroun ---------- Paix - Travail - Patrie ---------- **DOUALA**		**LE COMPETING - BET** COMPLEXE D'ETUDES D'INGENIERIE siège social : BP 6718 Douala - Tel : 99 50 11 77 - RC 025 063 Agence BP 7214 Yaoundé Tel/Fax : 22 21 59 88 / 99 50 11 77	CENTRE Albert EINSTEIN Site-web : www.centrealberteinstein.org	*Études Techniques en vue de la réhabilitation de la clôture de sureté et l'aménagement de la route de patrouille de l'aéroport international de Douala. Lot 2*	Date	Janvier 2018
					Echelle	40 / 1
				PROFILS EN TRAVERS TYPE	Planche	2 / 9

Profil en Travers Type T2
PK0+525 au PK1+825

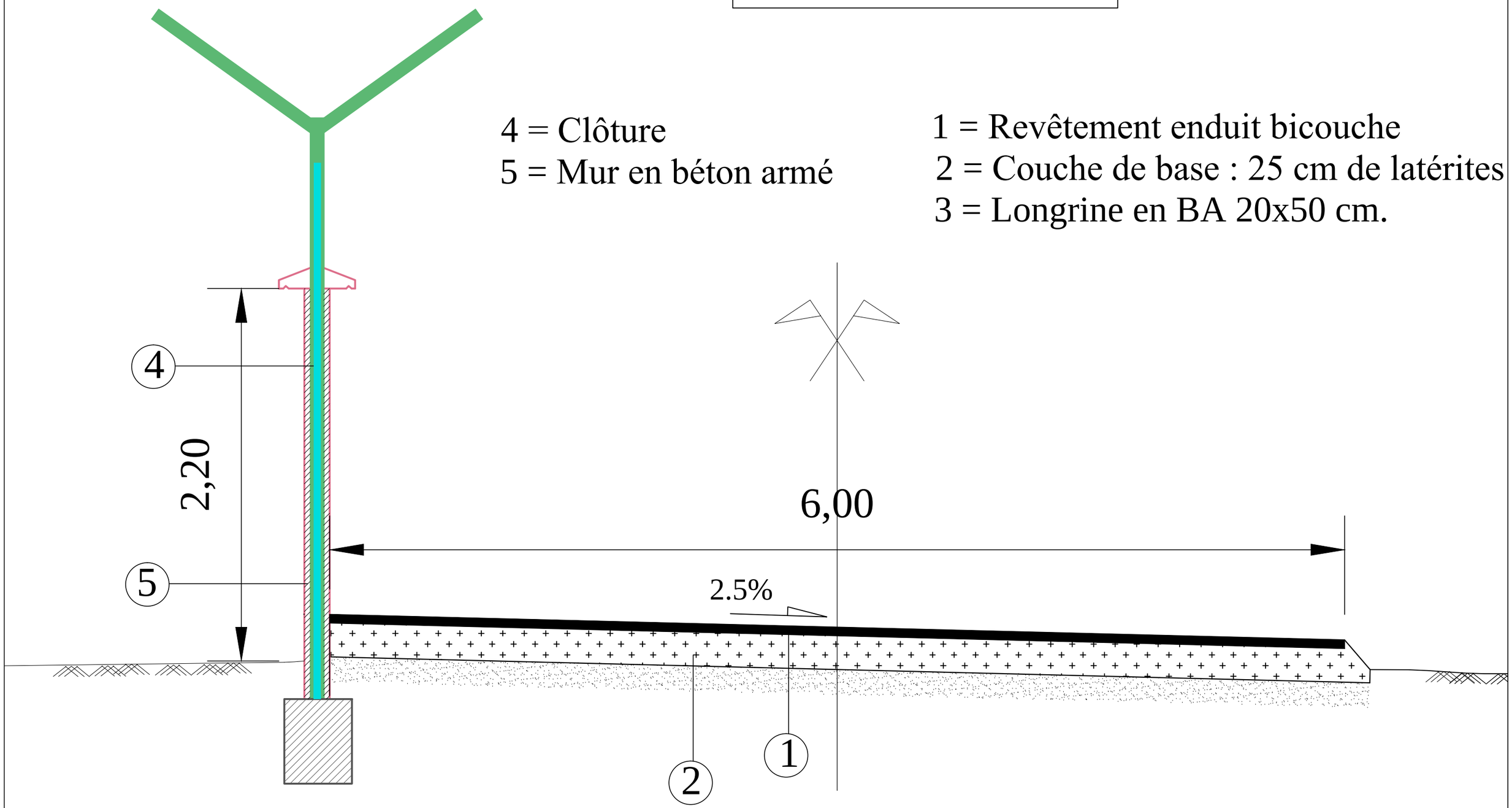

République du Cameroun ---------- Paix - Travail - Patrie ---------- **DOUALA**		**LE COMPETING - BET** COMPLEXE D'ETUDES D'INGENIERIE siège social : BP 6718 Douala - Tel : 99 50 11 77 - RC 025 063 Agence BP 7214 Yaoundé Tel/Fax : 22 21 59 88 / 99 50 11 77	CENTRE Albert EINSTEIN Site-web : www.centrealberteinstein.org	*Études Techniques en vue de la réhabilitation de la clôture de sureté et l'aménagement de la route de patrouille de l'aéroport international de Douala. Lot 2*	Date	Janvier 2018
					Echelle	45 / 1
				PROFILS EN TRAVERS TYPE	Planche	3 / 9

Profil en Travers Type T2
PK1+825 au PK2+700

4 = Clôture
5 = Mur en béton armé

1 = Revêtement enduit bicouche
2 = Couche de base : 25 cm de latérites
3 = Longrine en BA 20x50 cm.

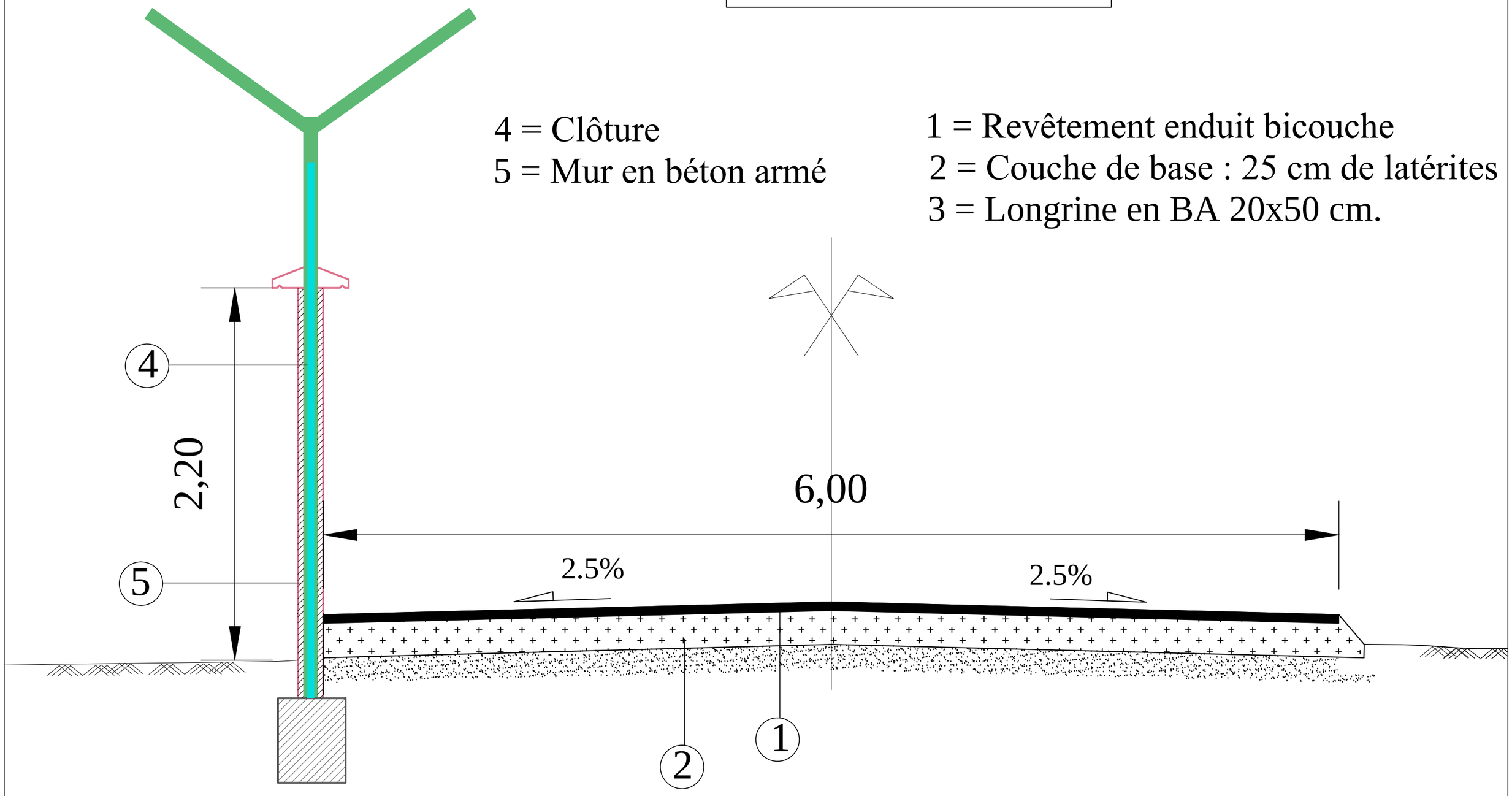

République du Cameroun ---------- Paix - Travail - Patrie ---------- **DOUALA**		**LE COMPETING - BET** COMPLEXE D'ETUDES D'INGENIERIE siège social : BP 6718 Douala - Tel : 99 50 11 77 - RC 025 063 Agence BP 7214 Yaoundé Tel/Fax : 22 21 59 88 / 99 50 11 77	CENTRE Albert EINSTEIN Site-web : www.centrealberteinstein.org	*Études Techniques en vue de la réhabilitation de la clôture de sureté et l'aménagement de la route de patrouille de l'aéroport international de Douala. Lot 2*	Date	Janvier 2018
					Echelle	45 / 1
				PROFILS EN TRAVERS TYPE	Planche	4 / 9

Profil en Travers Type T2
PK2+700 au PK3+200

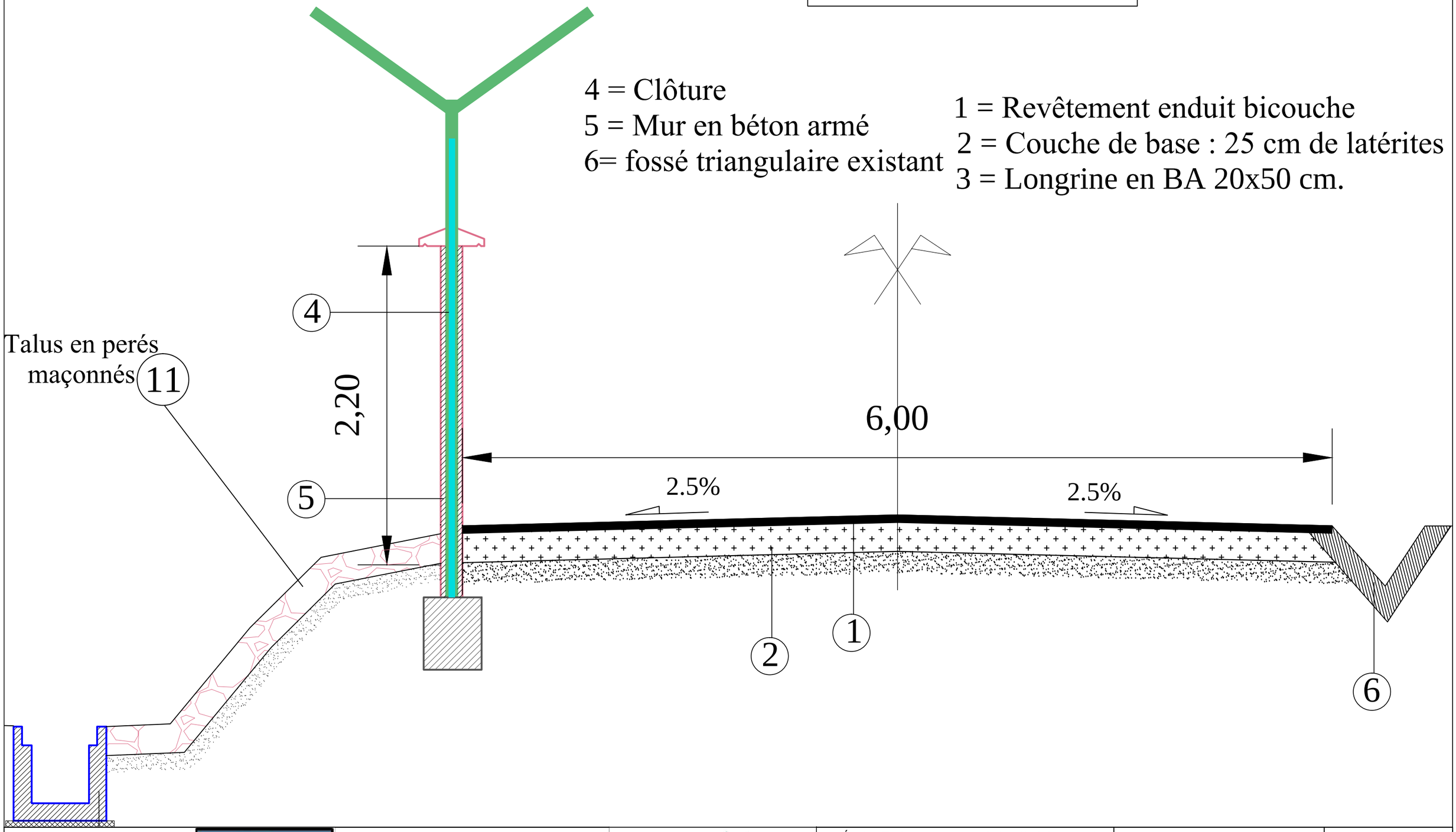

République du Cameroun ---------- Paix - Travail - Patrie ---------- **DOUALA**		**LE COMPETING - BET** COMPLEXE D'ETUDES D'INGENIERIE siège social : BP 6718 Douala - Tel : 99 50 11 77 - RC 025 063 Agence BP 7214 Yaoundé Tel/Fax : 22 21 59 88 / 99 50 11 77	CENTRE Albert EINSTEIN Site-web : www.centrealberteinstein.org	*Études Techniques en vue de la réhabilitation de la clôture de sureté et l'aménagement de la route de patrouille de l'aéroport international de Douala. Lot 2*	Date	Janvier 2018
					Echelle	40 / 1
				PROFILS EN TRAVERS TYPE	Planche	5 / 9

Profil en Travers Type T3
PK0+000 au PK0+550

1 = Revêtement en enduit bicouche
2 = Couche de base : 25 cm de latérites
3 = plateforme existante

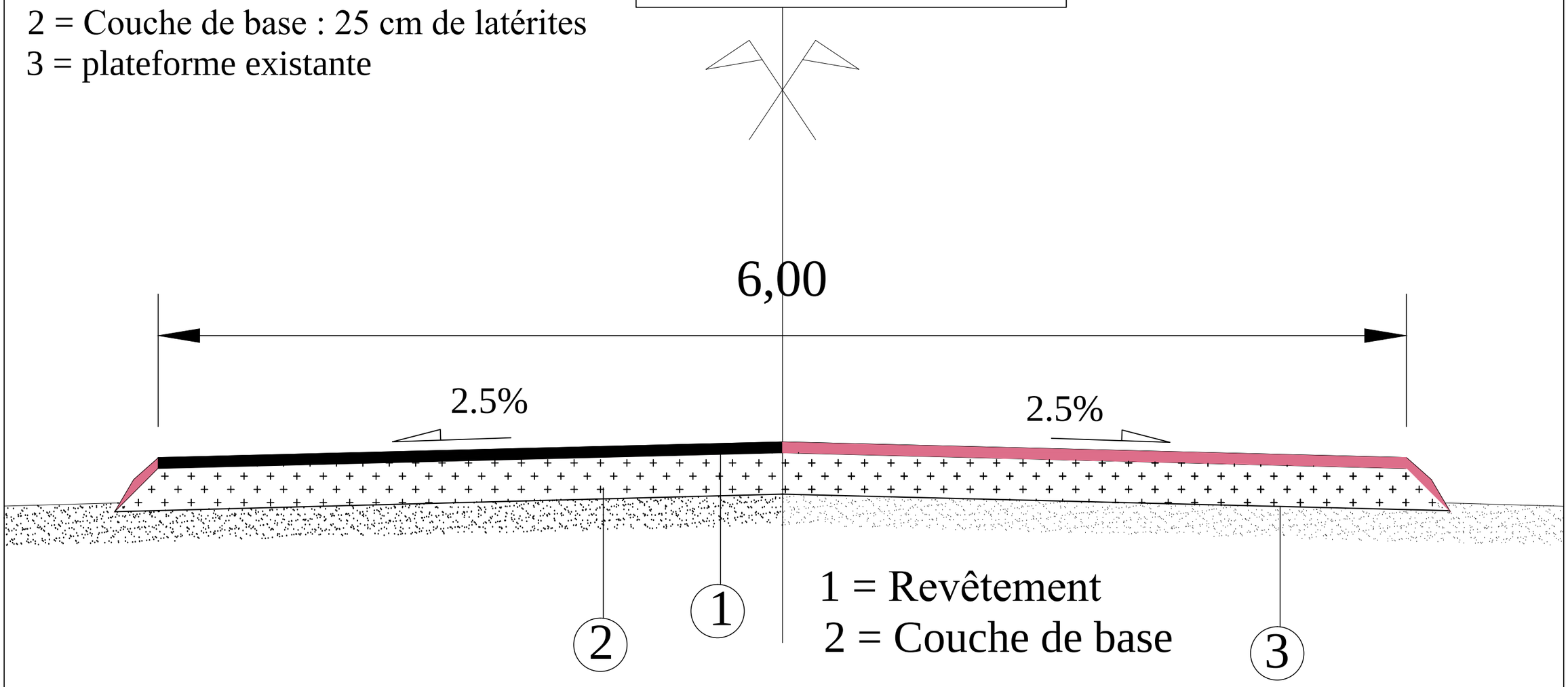

République du Cameroun ---------- Paix - Travail - Patrie ---------- **DOUALA**	**LE COMPETING - BET** COMPLEXE D'ETUDES D'INGENIERIE siège social : BP 6718 Douala - Tel : 99 50 11 77 - RC 025 063 Agence BP 7214 Yaoundé Tel/Fax : 22 21 59 88 / 99 50 11 77 CENTRE Albert EINSTEIN & Computing Site-web : www.centrealberteinstein.org	*Études Techniques en vue de la réhabilitation de la clôture de sureté et l'aménagement de la route de patrouille de l'aéroport international de Douala. Lot 2*	Date	Janvier 2018
			Echelle	50 / 1
		PROFILS EN TRAVERS TYPE	Planche	6 / 9

Profil en Travers Type T4
PK0+000 au PK0+750

1 = Revêtement en enduit bicouche
2 = Couche de base : 25 cm de latérites
3 = plateforme existante

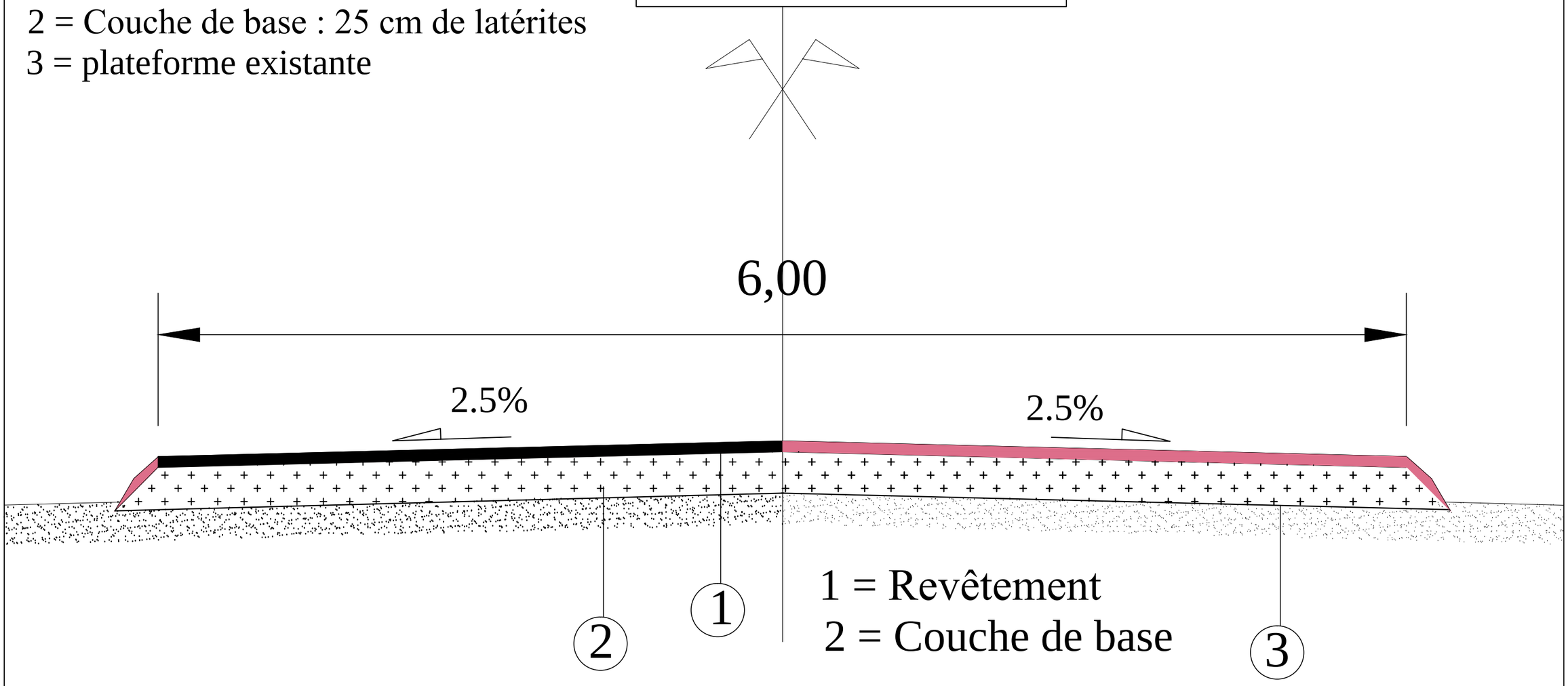

République du Cameroun ---------- Paix - Travail - Patrie ---------- **DOUALA**		**LE COMPETING - BET** COMPLEXE D'ETUDES D'INGENIERIE siège social : BP 6718 Douala - Tel : 99 50 11 77 - RC 025 063 Agence BP 7214 Yaoundé Tel/Fax : 22 21 59 88 / 99 50 11 77	CENTRE Albert EINSTEIN Site-web : www.centrealberteinstein.org	*Études Techniques en vue de la réhabilitation de la clôture de sureté et l'aménagement de la route de patrouille de l'aéroport international de Douala. Lot 2*	Date	Janvier 2018
					Echelle	50 / 1
				PROFILS EN TRAVERS TYPE	Planche	7 / 9

Tronçon T5

Profil en Travers Type T5
PK0+000 au PK0+780

1 = Revêtement en enduit bicouche
2 = Couche de base : 25 cm de latérites
3 = plateforme existante
4 = Clôture
5 = Mur en béton armé : h=1.50 m
6 = caniveau 40x30 cm
7 = caniveau existant

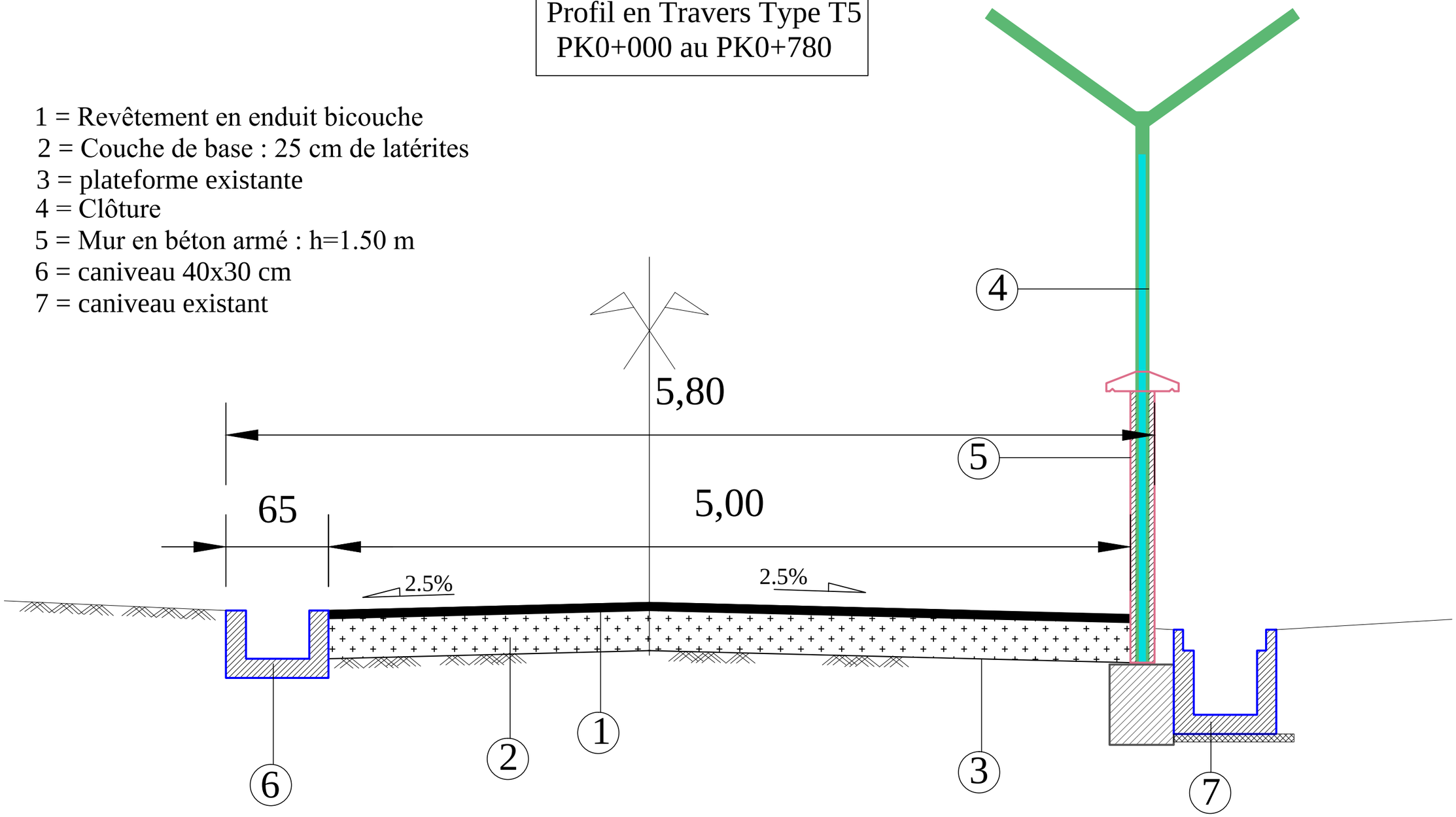

République du Cameroun ---------- Paix - Travail - Patrie ---------- **DOUALA**		**LE COMPETING - BET** COMPLEXE D'ETUDES D'INGENIERIE siège social : BP 6718 Douala - Tel : 99 50 11 77 - RC 025 063 Agence BP 7214 Yaoundé Tel/Fax : 22 21 59 88 / 99 50 11 77	CENTRE Albert EINSTEIN Site-web : www.centrealberteinstein.org	*Études Techniques en vue de la réhabilitation de la clôture de sureté et l'aménagement de la route de patrouille de l'aéroport international de Douala. Lot 2* **PROFILS EN TRAVERS TYPE**	Date Echelle Planche	Janvier 2018 40 / 1 8 / 9

Profil en Travers Type T5
PK0+780 au PK4+700

1 = Revêtement en enduit bicouche
2 = Couche de base : 25 cm de latérites
3 = plateforme existante

4 = Clôture
5 = Longrine en béton armé : 20x50 cm
6 = cunette 45x10 cm

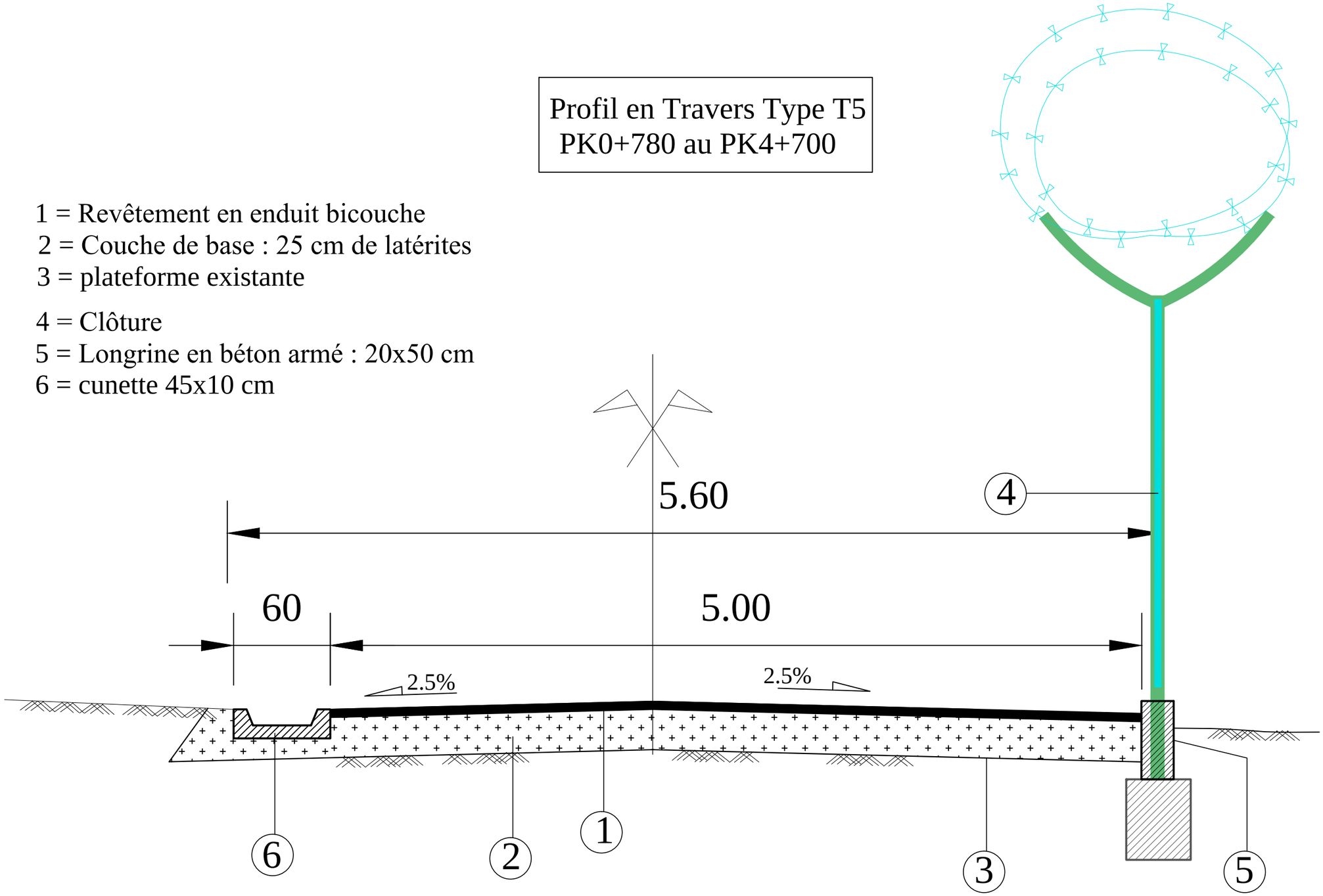

République du Cameroun ---------- Paix - Travail - Patrie ---------- **DOUALA**		**LE COMPETING - BET** COMPLEXE D'ETUDES D'INGENIERIE siège social : BP 6718 Douala - Tel : 99 50 11 77 - RC 025 063 Agence BP 7214 Yaoundé Tel/Fax : 22 21 59 88 / 99 50 11 77	CENTRE Albert EINSTEIN Site-web : www.centrealberteinstein.org	*Études Techniques en vue de la réhabilitation de la clôture de sureté et l'aménagement de la route de patrouille de l'aéroport international de Douala. Lot 2* **PROFILS EN TRAVERS TYPE**	Date Echelle Planche	Janvier 2018 40 / 1 9 / 9